

2025





WE ARE TEAM



VfB STUTTGART
Bundesliga



1. FSV MAINZ 05
Bundesliga



SC PREUSSEN MÜNSTER
2. Bundesliga



SG DYNAMO DRESDEN
3. Liga



ROT-WEISS ESSEN
3. Liga



1. FFC TURBINE POTSDAM
Frauen Bundesliga



SCR ALTACH
Admiral Bundesliga



ROYAL ANTWERP FC
Jupiler Pro League



FC RIGA
Virsliga



PFC LUDOGORETS RAZGRAD
Parva Liga



AUGSBURGER PANTHER
Penny DEL



SCHWENNINGER
WILD WINGS
Penny DEL



GRIZZLYS
WOLFSBURG
Penny DEL



TANZSPORT
DEUTSCHLAND
DTV
DEUTSCHER
TANZSPORTVERBAND



SCHWEIZERISCHER
TURNVERBAND

JAKO

FOOTWEAR

| WARUM

BASED ON OUR IDENTITY.

Seit 1989 ist Fußball ein fester Bestandteil unserer DNA, vorgelebt durch die Passion unseres Gründers Rudi Sprügel. Inzwischen tragen mehr als 100.000 Teams in mehr als 50 Ländern die JAKO Ausrüstung. Nun wollen wir allen Fußballerinnen und Fußballern – von der Kreisklasse bis zur Champions League – den optimalen Fußballschuh bieten.

WE ARE FOOTBALL.

| WIE

MADE IN EUROPE. ENGINEERED IN GERMANY.

Die JAKO Fußballschuhe überzeugen mit einem eigens für Europa entwickelten Leisten, maximalem Fokus auf Fit und Comfort. Abgerundet durch ein modernes Design und gepaart mit optimaler Performance, dank innovativem Herstellungsverfahren ohne herkömmliche Verklebung. Wir gehen auch hier den JAKO Weg mit Produktliebe, Service und Partnerschaft.

MADE IN EUROPE.



Jetzt entdecken!



| **WAS**

DESIGNED BY PLAYERS. ROOTED IN HERITAGE.
INSPIRED BY NATURE.

Mit den neuen Modellen OPURA und RS89 trifft hochmoderne Technologie auf die bewährten JAKO Vorteile wie Verfügbarkeit und schnelle Lieferung.

RS89

Unleash your instinct.

Der RS89 überzeugt mit seinem leichten, technischen Obermaterial für mehr Dynamik, gepaart mit außergewöhnlichem Komfort.



OPURA

Control the game.

Durch sein hochwertiges Obermaterial aus synthetischem Leder bietet dir der OPURA ein optimales Ballgefühl und lässt dich jeden Spielzug kontrollieren.

Starte mit JAKO in eine neue Ära!

Entdecke ab Juli 2025 die neuen JAKO Fußballschuhe.



**OUR TEAM FOR
A BETTER WORLD!**

Möchtest Du mehr zu
unseren aktuellen
Projekten und den Zielen
für die kommenden
Jahre erfahren?

Dann scanne jetzt den
QR-Code!



REuse.
cycle.
peat.

PRODUKTE NACHHALTIG GESTALTEN

WIR WOLLEN DEN KREISLAUF SCHLIESSEN

In den letzten Jahren haben wir uns bereits intensiv mit recyceltem Polyester auseinandergesetzt. 2022 starteten wir ein Recycling-Projekt, um getragene Textilien in Europa zu sammeln und in den textilen Kreislauf zurückzuführen. Gemeinsam mit Partnern und Clubs sammelten wir erstmals ausrangierte Sportkleidung. Durch ein thermomechanisches Verfahren entstand daraus Polyester-Granulat, aus dem wir 2023 neues Garn und schließlich ein neues Trikot herstellen.

Nun wollen wir unseren Kreislauf verbessern und testen ein neues Recyclingverfahren. Mit Unterstützung unserer Händler und Partnervereine sammeln wir erneut Textilien ein, die nun chemisch recycelt werden. Das Ergebnis wird das Trikot LOOP sein, welches wichtige Produkteigenschaften mit einem transparenten Recyclingprozess vereint. Wir sind fest entschlossen dazu beizutragen, nachhaltige Lösungen zu schaffen. Ganz nach dem Motto: **Our Team for a better World.**

Mehr als
82 %

Bio-Baumwolle

Bei Bio-Baumwolle wird auf den Einsatz von chemisch-synthetischen Pestiziden und die Verwendung von gentechnisch veränderter Pflanzen verzichtet. Dies reduziert die Belastung von Boden, Wasser und Luft.



Ca. 40 %

Recycelter Polyester

Unsere Textilien bestehen größtenteils aus Polyester, der wegen seiner funktionellen Eigenschaften ideal für sportliche Aktivitäten geeignet ist. Um die Textilproduktion noch nachhaltiger zu gestalten, setzen wir seit 2020 vermehrt auf recycelten Polyester. Nicht nur die neuen Teamlines, sondern auch beliebte Artikel wie das Trikot Team oder die Sporthose Manchester 2.0 sind jetzt aus recyceltem Polyester.



TEAM CREATOR

EUER TEAM – EUER DESIGN

So individuell wie dein Team. Mit unserem 3D-Konfigurator kannst Du deiner Kreativität freien Lauf lassen. Gestalte euer Team-Outfit frei nach euren Wünschen. Im Handumdrehen habt ihr eine neue, einzigartige Bekleidung.

Du kannst aus zahlreichen bereits vorhandenen Design-Optionen wählen oder dein ganz persönliches Design entwerfen. Die große Farbvielfalt, unterschiedliche Schnitte und Muster, sowie die Personalisierung mit Nummern und Namen runden dein Trikot ab. Die Trikots werden dann direkt produziert und innerhalb von 8 Wochen ausgeliefert.



100 % individuell:
für einzigartige Designs



Vielfältige Auswahl an
Materialien, Formen und Farben



Lieferung innerhalb
von 8 Wochen



Hoher Qualitätsstandard:
speziell für eure Sportart



Flexible Bestellmengen:
Produktion ab 1 Stück



Nachhaltige Materialien:
100 % recycelter Polyester



BFC DYNAMO



TV KIRCHZELL



CHEMNITZER FC



SW ERFURT



1. FC UNION SCHAFHAUSEN



Jetzt entdecken

Schnittform

Design

Muster

Farben

Logo

Vereinsname

Nummer

Name

Text

Schnittform

Wähle zunächst deine gewünschte Schnittformen und Materialien aus.

- Kragenform / Rundhals
- Schnittform / Kurzzam
- Schnittform der Ärmel / Angerähter Ärmel
- Ärmelabschluss / Standard
- Kragenmaterial / Hauptstoff
- Material / Standard

Weiter >

Vorderside

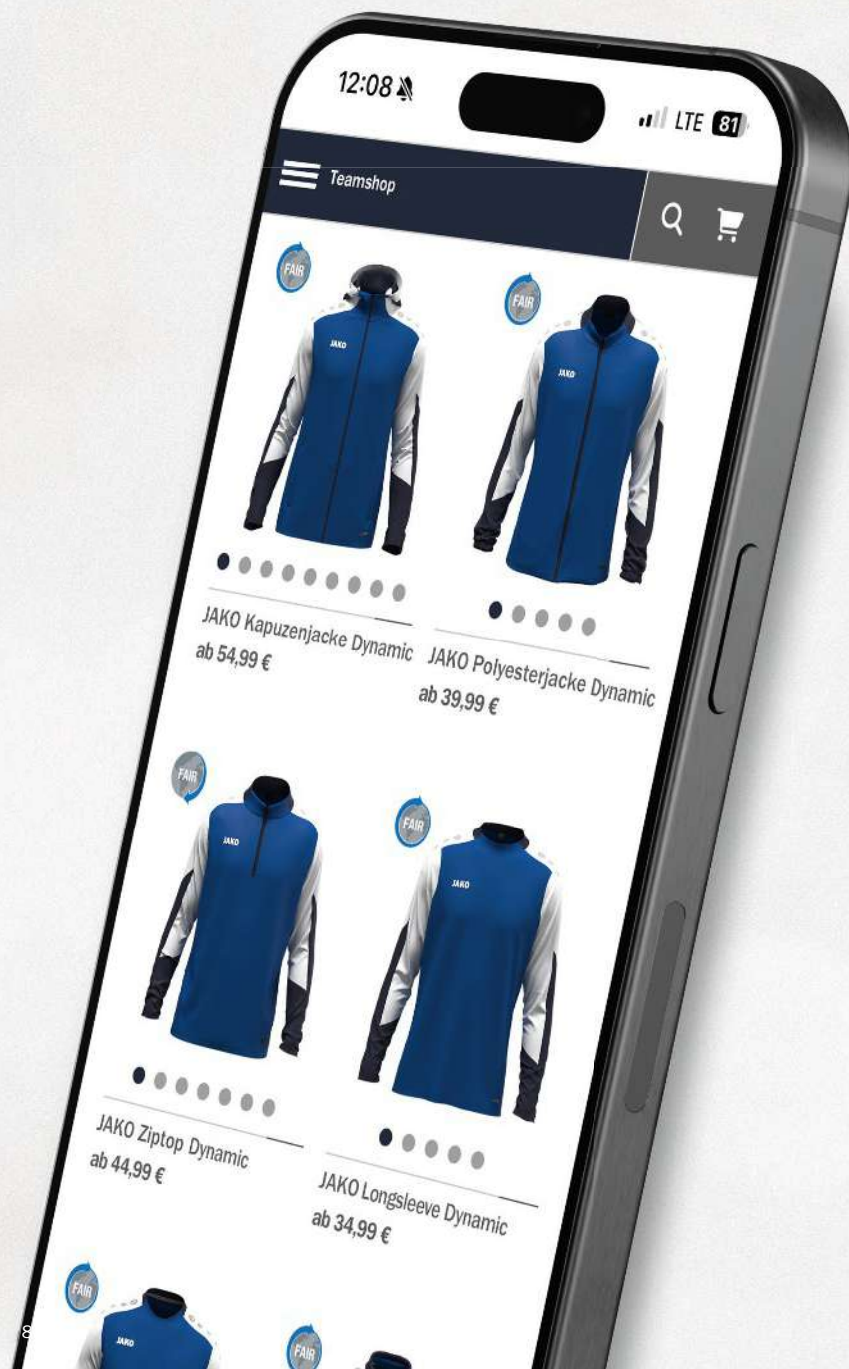

TEAM SHOPS

DER ONLINE-SHOP FÜR DEIN TEAM!

Ein eigener Webshop mit der individuellen Kollektion für alle Teams in Beruf und Freizeit? Das geht jetzt mit den JAKO Teamshops – über 19.000 Teams sind bereits dabei! Jedes Team kann spielend einfach seine JAKO Kollektion in einem eigenen Webshop präsentieren und dort direkt shoppen. Gestalte den Teamshop, wähle deine Artikel und füge deine Veredelung hinzu. Verbinde den Teamshop direkt und bequem mit deinem Fachhändler vor Ort. Scanne jetzt den QR-Code für weitere Infos.



Schnell und unkompliziert



Individuell für dein Team



Bequem online bestellen



Jetzt entdecken

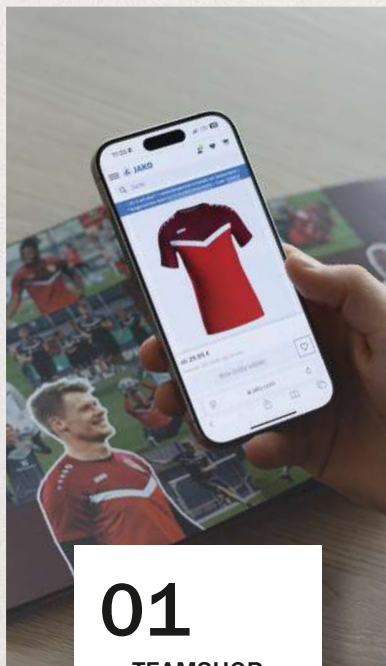

01

TEAMSHOP ERÖFFNEN

Unter **www.jako.de/teamshops** startest Du ganz einfach mit dem individuellen Teamshop für deinen Verein. Trage zunächst deine Kontaktdaten ein und hinterlege die Grundeinstellungen.



02

LAYOUT GESTALTEN

Im nächsten Schritt kann der Teamshop personalisiert auf deinen Verein angepasst werden. Wähle dazu die Farben deines Vereins und füge ein Logo und ein Titelbild hinzu.



03

TEAMKOLLEKTION DEFINIEREN

Über den JAKO Onlineshop wählst Du die Artikel und Farbvarianten aus, die in deinem Shop angezeigt werden sollen. Über den Button **„Artikel individualisieren“** können direkt Logos und andere Veredelungen hinzugefügt werden.



04

SHOP VERKNÜPFEN

Optional: Verknüpfe den Teamshop mit deinem JAKO Händler vor Ort und profitiere von zahlreichen Vorteilen!



DYNAMIC



ICONIC



POWER



PERFORMANCE



CLASSICO

PRO CASUAL



PREMIUM BASICS



BASE



TEAMLINES

LAUFZEITEN ÜBERSICHT

| | |
|---------|------|
| DYNAMIC | 2028 |
|---------|------|

| | |
|--------|------|
| ICONIC | 2027 |
|--------|------|

| | |
|------------|------|
| PRO CASUAL | 2027 |
|------------|------|

| | |
|-------|------|
| POWER | 2026 |
|-------|------|

| | |
|------|------|
| BASE | 2026 |
|------|------|

| | |
|-------------|------|
| PERFORMANCE | 2025 |
|-------------|------|

| | |
|----------|------|
| CLASSICO | 2025 |
|----------|------|

| | |
|----------------|------|
| PREMIUM BASICS | 2025 |
|----------------|------|



Jetzt entdecken



LIEFERBAR BIS
2028



Jetzt entdecken

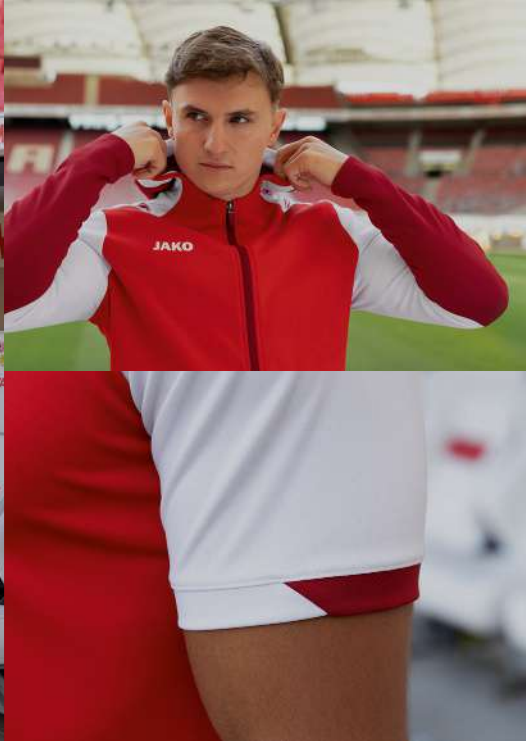



T E A M L I N E

DYNAMIC





JAKO

026

114

305

204

405

837



FARBEN

- 026** weiß/coral/marine
- 114** rot/weiß/dunkelrot
- 204** grün/weiß/dunkelgrün
- 305** gelb/weiß/schwarz
- 405** royal/weiß/marine
- 431** skyblue/weiß/marine
- 826** schwarz/weiß/anthrazit
- 837** hellgrau/weiß/grau
- 915** marine/weiß/minze
- 921** nachtblau/weiß/hellgrau

431

915

826

921



NEU
03/2025

6870 - KAPUZENJACKE DYNAMIC

Polyester-Interlock-Fleece, 100 % Polyester (recycelt)



Kapuze und Ärmel in Kontrast |
Seitentaschen mit Reißverschluss



116, 128, 140, 152, 164
S, M, L, XL, XXL, 3XL, 4XL

54,99 €

64,99 €

6870D - DAMENGRÖSSEN

S, M, L, XL

64,99 €

026 weiß/coral/marine, **114** rot/weiß/dunkelrot,
204 grün/weiß/dunkelgrün, **305** gelb/weiß/schwarz,
405 royal/weiß/marine, **431** skyblue/weiß/marine,
826 schwarz/weiß/anthrazit, **837** hellgrau/weiß/grau,
915 marine/weiß/minze, **921** nachtblau/weiß/hellgrau

NEU
03/2025

6670 - FREIZEITHOSE DYNAMIC

Polyester-Interlock, 100 % Polyester (recycelt)



Seitentaschen mit Reißverschluss |
Elastischer Beinabschluss



116, 128, 140, 152, 164
S, M, L, XL, XXL, 3XL

44,99 €

49,99 €

6670D - DAMENGRÖSSEN

S, M, L, XL

49,99 €

800 schwarz, **900** marine



800



Seitenansicht



900

NEU
03/2025**8370 - FREIZEITSHORT DYNAMIC**

Polyester-Interlock, 100 % Polyester (recycelt)

Seidentaschen mit Reißverschluss

116, 128, 140, 152, 164
S, M, L, XL, XXL, 3XL**34,99 €****39,99 €****8370D - DAMENGRÖSSEN**

S, M, L, XL

39,99 €**800** schwarz, **900** marine



NEU
03/2025

9870 - WEBJACKE DYNAMIC

Stretch-Micro-Twill, 100 % Polyester (recycelt)

Innenfutter: 100 % Polyester (recycelt)

Kragen und Ärmel in Kontrast |
Seitentaschen mit Reißverschluss



XS, S, M, L, XL, XXL, 3XL, 4XL

64,99 €

026 weiß/coral/marine, **114** rot/weiß/dunkelrot,
204 grün/weiß/dunkelgrün, **305** gelb/weiß/schwarz,
405 royal/weiß/marine, **431** skyblue/weiß/marine,
826 schwarz/weiß/anthrazit, **837** hellgrau/weiß/grau,
915 marine/weiß/minze, **921** nachtblau/weiß/hellgrau

NEU
03/2025

6570 - WEBHOSE DYNAMIC

Stretch-Micro-Twill, 100 % Polyester (recycelt)

Elastisches Material ohne Innenfutter | Seitentaschen
mit Reißverschluss | Elastischer Beinabschluss



S, M, L, XL, XXL, 3XL, 4XL

44,99 €

6570D - DAMENGRÖSSEN

S, M, L, XL

44,99 €

800 schwarz, **900** marine



800



Seitenansicht

900



NEU
03/2025

6270 - WEBSHORT DYNAMIC

Stretch-Micro-Twill, 100 % Polyester (recycelt)



Elastisches Material ohne Innenfutter | Seitentaschen |
Zweiteiliger elastischer Bund mit Kordelzug



S, M, L, XL, XXL, 3XL, 4XL

34,99 €

6270D - DAMENGRÖSSEN

S, M, L, XL

34,99 €

800 schwarz, **900** marine



114



800



026



900



114



800



204



800



305



800



405



900



431



900



826



800



837



800



915



900



921



900



Rückansicht

NEU
03/2025

9370 - POLYESTERJACKE DYNAMIC

Polyester-Piquet, 100 % Polyester (recycelt)



Kragen und Ärmel in Kontrast |
Seitentaschen mit Reißverschluss



116, 128, 140, 152, 164
S, M, L, XL, XXL, 3XL, 4XL

39,99 €

49,99 €

9370D - DAMENGRÖSSEN

S, M, L, XL

49,99 €

026 weiß/coral/marine, 114 rot/weiß/dunkelrot,
204 grün/weiß/dunkelgrün, 305 gelb/weiß/schwarz,
405 royal/weiß/marine, 431 skyblue/weiß/marine,
826 schwarz/weiß/anthrazit, 837 hellgrau/weiß/grau,
915 marine/weiß/minze, 921 nachtblau/weiß/hellgrau

NEU
03/2025

9270 - POLYESTERHOSE DYNAMIC

Polyester-Piquet, 100 % Polyester (recycelt)



Seitentaschen | Beinabschluss mit
Reißverschluss | Elastischer Beinabschluss



116, 128, 140, 152, 164
S, M, L, XL, XXL, 3XL, 4XL

34,99 €

39,99 €

9270D - DAMENGRÖSSEN

S, M, L, XL

39,99 €

800 schwarz, 900 marine



NEU
03/2025

6370 - POLO DYNAMIC

Polyester-Mini-Piquet, 100 % Polyester (recycelt)

Kontrastdetails an Kragen- und Ärmelabschluss

140, 152, 164

34,99 €

S, M, L, XL, XXL, 3XL, 4XL

39,99 €



6370D - DAMENGRÖSSEN

S, M, L, XL

39,99 €

026 weiß/coral/marine, **114** rot/weiß/dunkelrot,
204 grün/weiß/dunkelgrün, **305** gelb/weiß/schwarz,
405 royal/weiß/marine, **431** skyblue/weiß/marine,
826 schwarz/weiß/anthrazit, **837** hellgrau/weiß/grau,
915 marine/weiß/minze, **921** nachtblau/weiß/hellgrau



NEU
03/2025

8670 - ZIPTOP DYNAMIC

Polyester-Double-Knit-Mesh, 100 % Polyester (recycelt)

Ärmel: 90 % Polyester (recycelt), 10 % Elasthan

Kragen und Ärmel in Kontrast | Ärmel aus
hochelastischem Polyester-Elasthan-Mix



116, 128, 140, 152, 164
S, M, L, XL, XXL, 3XL

44,99 €
49,99 €

8670D - DAMENGRÖSSEN

S, M, L, XL

49,99 €

026 weiß/coral/marine, **114** rot/weiß/dunkelrot, **204** grün/weiß/dunkelgrün,
305 gelb/weiß/schwarz, **405** royal/weiß/marine, **431** skyblue/weiß/marine,
826 schwarz/weiß/anthrazit, **837** hellgrau/weiß/grau, **915** marine/weiß/minze,
921 nachtblau/weiß/hellgrau



NEU
03/2025

8870 - LONGSLEEVE DYNAMIC

Polyester-Eyelet, 100 % Polyester (recycelt)

Kragen und Ärmel in Kontrast

116, 128, 140, 152, 164
S, M, L, XL, XXL, 3XL

34,99 €
39,99 €



026 weiß/coral/marine, **114** rot/weiß/dunkelrot,
204 grün/weiß/dunkelgrün, **305** gelb/weiß/schwarz,
405 royal/weiß/marine, **431** skyblue/weiß/marine,
826 schwarz/weiß/marine, **837** hellgrau/weiß/grau,
915 marine/weiß/minze, **921** nachtblau/weiß/hellgrau



900

NEU
03/2025**8470 - TRAININGSHOSE DYNAMIC**

Stretch-Knit-Polyester, 90 % Polyester (recycelt), 10 % Elasthan

Zweiteiliger elastischer Bund mit Kordelzug

116, 128, 140, 152, 164

39,99 €

S, M, L, XL, XXL, 3XL

44,99 €**8470D - DAMENGRÖSSEN**

S, M, L, XL

44,99 €**800** schwarz, **900** marine

114



Rückansicht



026

204

305

405

431

826

837

915

921

NEU
03/2025**6170 - T-SHIRT DYNAMIC**

Polyester-Mini-Piquet, 100 % Polyester (recycelt)

Kontrastdetails an Kragen- und Ärmelabschluss



116, 128, 140, 152, 164

29,99 €

S, M, L, XL, XXL, 3XL, 4XL

34,99 €**6170D - DAMENGRÖSSEN**

S, M, L, XL

34,99 €

026 weiß/coral/marine, **114** rot/weiß/dunkelrot,
204 grün/weiß/dunkelgrün, **305** gelb/weiß/schwarz,
405 royal/weiß/marine, **431** skyblue/weiß/marine,
826 schwarz/weiß/anthrazit, **837** hellgrau/weiß/grau,
915 marine/weiß/minze, **921** nachtblau/weiß/hellgrau

800



Seitenansicht



900

NEU
03/2025**8570 - TRAININGSSHORT DYNAMIC**

Polyester-Piquet, 100 % Polyester (recycelt)

Zweiteiliger elastischer Bund mit Kordelzug



116, 128, 140, 152, 164

24,99 €

S, M, L, XL, XXL, 3XL

29,99 €**8570D - DAMENGRÖSSEN**

S, M, L, XL

29,99 €**800** schwarz, **900** marine



NEU
03/2025

6770 - ZIP HOODIE DYNAMIC

Polyester-Interlock, 100 % Polyester (recycelt)

Kapuze und Ärmel in Kontrast | Aufgesetzte Tasche



128, 140, 152, 164
S, M, L, XL, XXL, 3XL

49,99 €

59,99 €



026 weiß/coral/marine, **114** rot/weiß/dunkelrot,
204 grün/weiß/dunkelgrün, **305** gelb/weiß/schwarz,
405 royal/weiß/marine, **431** skyblue/weiß/marine,
826 schwarz/weiß/anthrazit, **837** hellgrau/weiß/grau,
915 marine/weiß/minze, **921** nachtblau/weiß/hellgrau



NEU
04/2025

6005 - TANKTOP UNI

Polyester-Mini-Piquet, 100 % Polyester (recycelt)



Rücken aus Mesh | Tonaler Logo-Print

S, M, L, XL, XXL

24,99 €



6005D - DAMENGRÖSSEN

S, M, L

24,99 €

522 hellgrau, **800** schwarz, **919** nachtblau



NEU
04|2025

6105 - T-SHIRT UNI

Polyester-Mini-Piquet, 100 % Polyester (recycelt)



Rücken aus Mesh | Tonaler Logo-Print

S, M, L, XL, XXL, 3XL, 4XL **29,99 €**



6105D - DAMENGRÖSSEN

S, M, L, XL **29,99 €**

000 weiß, **100** rot, **400** royal, **522** hellgrau, **800** schwarz,
830 anthrazit, **900** marine, **919** nachtblau



NEU
04|2025

6305 - POLO UNI

Polyester-Piquet, 100 % Polyester (recycelt)



Tonaler Logo-Print

S, M, L, XL, XXL, 3XL, 4XL **34,99 €**



6305D - DAMENGRÖSSEN

S, M, L, XL **34,99 €**

000 weiß, **100** rot, **400** royal, **522** hellgrau, **800** schwarz,
830 anthrazit, **900** marine, **919** nachtblau



Jetzt entdecken





T E A M L I N E

ICONIC



016

103

222

403

801

807

808



851

852

901

914

FARBEN

- 016** weiß/soft grey/anthra light
- 103** rot/weinrot
- 222** soft green/sportgrün
- 403** royal/marine
- 801** schwarz/anthrazit
- 807** schwarz/neonorange
- 808** schwarz/soft yellow
- 851** soft grey/dusky pink/anthra light
- 852** anthra light/mintgrün/soft grey
- 901** marine/chili rot
- 914** marine/JAKO blau/neongelb



6824 - KAPUZENJACKE ICONIC

Bonded-Polyester-Fleece, 100 % Polyester (recycelt)
Jacquard-Einsatz | Seitentaschen mit Reißverschluss



128, 140, 152, 164
S, M, L, XL, XXL, 3XL, 4XL
34, 36, 38, 40, 42, 44

54,99 €
64,99 €
64,99 €

016 weiß/soft grey/antra light, **103** rot/weinrot,
222 soft green/sportgrün, **403** royal/marine,
801 schwarz/anthrazit, **807** schwarz/neonorange,
808 schwarz/soft yellow, **851** soft grey/dusky pink/antra light,
852 antra light/mintgrün/soft grey, **901** marine/chili rot,
914 marine/JAKO blau/neongelb



6523 - FREIZEITHOSE POWER

Stretch-Micro-Twill, 100 % Polyester (recycelt)

Seiteneinsatz in Wabenstruktur | Elastisches Material ohne
Innenfutter | Seitentaschen | Zusätzliche Seitentasche mit
verdecktem Reißverschluss | Beinabschluss mit elastischem
Einsatz | Elastischer Bund mit Kordelzug und JAKO Branding |
Moderner Schnitt in Knöchellänge bei Erwachsenengrößen



128, 140, 152, 164
S, M, L, XL, XXL, 3XL, 4XL
34, 36, 38, 40, 42, 44

44,99 €
49,99 €
49,99 €

000 weiß, **105** rot/weiß, **800** schwarz,
802 schwarz/weiß, **820** antra light, **900** marine



Rückansicht



016

222

403

801

807

808

852

901

914



6324 - POLO ICONIC

Polyester-Micro-Mesh, 100 % Polyester (recycelt)

Jacquard-Einsatz



S, M, L, XL, XXL, 3XL, 4XL

39,99 €

016 weiß/soft grey/antra light, **103** rot/weinrot,
222 soft green/sportgrün, **403** royal/marine,
801 schwarz/anthrazit, **807** schwarz/neonorange,
808 schwarz/soft yellow, **852** antra light/mintgrün/soft grey,
901 marine/chili rot, **914** marine/JAKO blau/neongelb



9324 - POLYESTERJACKE ICONIC

Matt-Polyester-Tricot, 100 % Polyester (recycelt)
Jacquard-Einsatz | Seitentaschen mit Reißverschluss

116, 128, 140, 152, 164 **39,99 €**
S, M, L, XL, XXL, 3XL, 4XL **49,99 €**

016 weiß/soft grey/anthra light, **103** rot/weinrot,
222 soft green/sportgrün, **403** royal/marine,
801 schwarz/anthrazit, **807** schwarz/neonorange,
808 schwarz/soft yellow, **852** anthra light/mintgrün/soft grey,
901 marine/chili rot, **914** marine/JAKO blau/neongelb



9223 - POLYESTERHOSE POWER

Matt-Polyester-Tricot, 100 % Polyester (recycelt)
Wadeneinsatz: 90 % Polyester (recycelt), 10 % Elasthan
Seiteneinsatz in Wabenstruktur | Seitentaschen mit
Reißverschluss | Elastischer Einsatz im Wadenbereich |
Beinabschluss mit Reißverschluss | Zweiteiliger elastischer
Bund mit Kordelzug | Konischer Schnitt | Moderner Schnitt
in Knöchellänge bei Erwachsenengrößen

116, 128, 140, 152, 164 **34,99 €**
S, M, L, XL, XXL, 3XL, 4XL **39,99 €**
34, 36, 38, 40, 42, 44 **39,99 €**

000 weiß, **105** rot/weiß, **800** schwarz,
802 schwarz/weiß, **820** anthra light, **900** marine



6124 - T-SHIRT ICONIC

Polyester-Micro-Mesh, 100 % Polyester (recycelt)

Jacquard-Einsatz | Kragen mit Ripp-Einsatz



116, 128, 140, 152, 164

S, M, L, XL, XXL, 3XL, 4XL

34, 36, 38, 40, 42, 44

29,99 €

34,99 €

34,99 €

016 weiß/soft grey/anthra light, **103** rot/weinrot,
222 soft green/sportgrün, **403** royal/marine,
801 schwarz/anthrazit, **807** schwarz/neonorange,
808 schwarz/soft yellow, **851** soft grey/dusky pink/anthra light,
852 anthra light/mintgrün/soft grey, **901** marine/chili rot,
914 marine/JAKO blau/neongelb



8624 - ZIPTOP ICONIC

Polyester-Stretch-Fleece, 100 % Polyester (recycelt)

Ärmel: 90 % Polyester (recycelt), 10 % Elasthan



Jacquard-Einsatz | Body mit weicher Fleece-Innenseite |
Ärmel aus hochelastischem Polyester-Elasthan-Mix

128, 140, 152, 164
S, M, L, XL, XXL, 3XL

44,99 €
49,99 €

016 weiß/soft grey/antra light, **103** rot/weinrot,
222 soft green/sportgrün, **403** royal/marine,
801 schwarz/anthrazit, **807** schwarz/neonorange,
808 schwarz/soft yellow, **852** antra light/mintgrün/soft grey,
901 marine/chili rot, **914** marine/JAKO blau/neongelb



8824 - SWEAT ICONIC

Polyester-Stretch-Fleece, 100 % Polyester (recycelt)

Ärmel: 90 % Polyester (recycelt), 10 % Elasthan



Jacquard-Einsatz | Body mit weicher Fleece-Innenseite | Ärmel aus hochelastischem Polyester-Elasthan-Mix

116, 128, 140, 152, 164

S, M, L, XL, XXL

39,99 €

44,99 €

016 weiß/soft grey/anthra light, **103** rot/weinrot,

222 soft green/sportgrün, **403** royal/marine,

801 schwarz/anthrazit, **807** schwarz/neonorange,

808 schwarz/soft yellow, **852** anthra light/mintgrün/soft grey,

901 marine/chili rot, **914** marine/JAKO blau/neongelb



8423 - TRAININGSHOSE POWER

Stretch-Knit-Polyester, 90 % Polyester (recycelt), 10 % Elasthan

Seiteneinsatz in Wabenstruktur | Seitentaschen mit

Reißverschluss | Beinabschluss mit Reißverschluss |

Zweiteiliger elastischer Bund mit Kordelzug | Moderner

Schnitt in Knöchellänge bei Erwachsenengrößen



116, 128, 140, 152, 164

S, M, L, XL, XXL, 3XL

39,99 €

44,99 €

000 weiß, **105** rot/weiß, **800** schwarz,

802 schwarz/weiß, **820** anthra light, **900** marine



6223 - SHORT POWER

Polyester-Interlock, 100 % Polyester (recycelt)

Seiteneinsatz in Wabenstruktur | Extra tiefe Seitentaschen (für Tennisbälle geeignet) | Zweiteiliger elastischer Bund mit Kordelzug



| | |
|----------------------------|----------------|
| 128, 140, 152, 164 | 24,99 € |
| S, M, L, XL, XXL, 3XL, 4XL | 29,99 € |
| 34, 36, 38, 40, 42, 44 | 29,99 € |

000 weiß, **100** rot, **800** schwarz, **802** schwarz/weiß,
820 anthra light, **900** marine



8376D - TIGHT POWER DAMEN

Polyester-Stretch-Jersey
82 % Polyester (recycelt), 18 % Elasthan
Seitliche Einschubtasche | Seiteneinsatz
in Wabenstruktur | Komfortabler,
extra breiter Bund mit Schlüsselfach



34, 36, 38, 40, 42, 44 **49,99 €**

237 mintgrün, **522** hellgrau, **800** schwarz,
802 schwarz/weiß, **900** marine

| Herren- und Kindergrößen siehe S. 261



6776D - CAPRI TIGHT POWER DAMEN

Polyester-Stretch-Jersey
82 % Polyester (recycelt), 18 % Elasthan
Seitliche Einschubtasche | Seiteneinsatz
in Wabenstruktur | Komfortabler,
extra breiter Bund mit Schlüsselfach



34, 36, 38, 40, 42, 44 **39,99 €**

237 mintgrün, **800** schwarz, **900** marine

| Herren- und Kindergrößen siehe S. 260



8576D - SHORT TIGHT POWER DAMEN

Polyester-Stretch-Jersey
82 % Polyester (recycelt), 18 % Elasthan
Seitliche Einschubtasche | Komfortabler,
extra breiter Bund mit Schlüsselfach



34, 36, 38, 40, 42, 44 **34,99 €**

237 mintgrün, **800** schwarz, **900** marine

| Herren- und Kindergrößen siehe S. 260



Jetzt entdecken

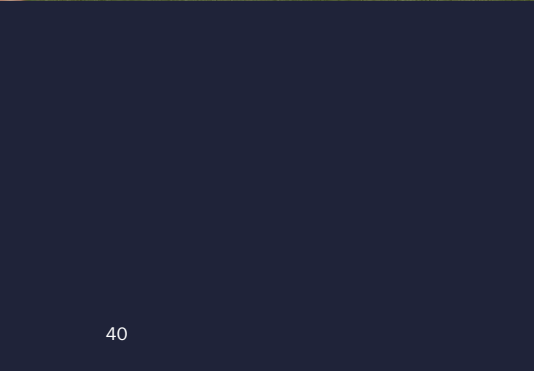



T E A M L I N E

POWER



KO



000



004



100



200



375



400



304





FARBEN

| | |
|------------|----------------|
| 000 | weiß |
| 004 | weiß/rot |
| 100 | rot |
| 200 | sportgrün |
| 375 | flame/marine |
| 400 | royal |
| 404 | royal/citro |
| 304 | citro/royal |
| 800 | schwarz |
| 803 | schwarz/citro |
| 840 | steingrau |
| 900 | marine |
| 910 | marine/skyblue |



6123 - T-SHIRT POWER

Single-Jersey, 70 % Baumwolle (Bio), 30 % Polyester (recycelt)

Kontrasteinsatz in Wabenstruktur | Baumwolle aus kontrolliert biologischem Anbau | Einlaufvorbehandelt

| | |
|----------------------------|----------------|
| 128, 140, 152, 164 | 24,99 € |
| S, M, L, XL, XXL, 3XL, 4XL | 29,99 € |
| 34, 36, 38, 40, 42, 44 | 29,99 € |

000 weiß, **100** rot, **200** sportgrün, **400** royal, **800** schwarz,
840 steingrau, **900** marine



6323 - POLO POWER

Single-Jersey, 70 % Baumwolle (Bio), 30 % Polyester (recycelt)
Kontrasteinsatz in Wabenstruktur | Baumwolle aus kontrolliert
biologischem Anbau | Einlaufvorbehandelt | Seitennaht-Schlitz

| | |
|----------------------------|----------------|
| 140, 152, 164 | 34,99 € |
| S, M, L, XL, XXL, 3XL, 4XL | 39,99 € |
| 34, 36, 38, 40, 42, 44 | 39,99 € |

000 weiß, **100** rot, **200** sportgrün, **400** royal, **800** schwarz,
840 steingrau, **900** marine



6723 - KAPUZENSWEAT POWER

Cotton-Polyester-Interlock, 70 % Baumwolle (Bio), 30 % Polyester (recycelt)
Kontrasteinsatz in Wabenstruktur | Baumwolle aus kontrolliert
biologischem Anbau | Einlaufvorbehandelt | Aufgesetzte
Tasche | Kapuze mit Kordelzug | Ohne Kordeln bei Kindergrößen |
Sweat- und Ärmelabschluss mit Ripp

| | |
|----------------------------|----------------|
| 128, 140, 152, 164 | 54,99 € |
| S, M, L, XL, XXL, 3XL, 4XL | 69,99 € |
| 34, 36, 38, 40, 42, 44 | 69,99 € |

000 weiß, **100** rot, **200** sportgrün, **400** royal, **800** schwarz,
840 steingrau, **900** marine





Rückansicht

900

802

800

802

900

900



6823 - KAPUZENJACKE POWER

Bonded-Polyester-Fleece, 100 % Polyester

Kontrasteinsatz in Wabenstruktur | Seitentaschen mit Reißverschluss

128, 140, 152, 164 **54,99 €**
S, M, L, XL, XXL, 3XL, 4XL **64,99 €**
34, 36, 38, 40, 42, 44 **64,99 €**

000 weiß, **004** weiß/rot, **100** rot, **200** sportgrün,
375 flame/marine, **400** royal, **404** royal/citro,
800 schwarz, **803** schwarz/citro, **840** steingrau,
900 marine, **910** marine/skyblue



6523 - FREIZEITHOSE POWER

Stretch-Micro-Twill, 100 % Polyester (recycelt)

Seiteneinsatz in Wabenstruktur | Elastisches Material ohne Innenfutter | Seitentaschen | Zusätzliche Seitentasche mit verdecktem Reißverschluss | Beinabschluss mit elastischem Einsatz | Elastischer Bund mit Kordelzug und JAKO Branding | Moderner Schnitt in Knöchellänge bei Erwachsenengrößen

128, 140, 152, 164 **44,99 €**
S, M, L, XL, XXL, 3XL, 4XL **49,99 €**
34, 36, 38, 40, 42, 44 **49,99 €**

000 weiß, **105** rot/weiß, **800** schwarz, **802** schwarz/weiß,
820 anthra light, **900** marine



900

900



000

105

802

802

900

802



Rückansicht

900

802

800

802

900

900

**9323 - POLYESTERJACKE POWER**

Matt-Polyester-Tricot, 100 % Polyester (recycelt)

Kontrasteinsatz in Wabenstruktur |
Seitentaschen mit Reißverschluss

| | |
|----------------------------|----------------|
| 116, 128, 140, 152, 164 | 39,99 € |
| S, M, L, XL, XXL, 3XL, 4XL | 49,99 € |
| 34, 36, 38, 40, 42, 44 | 49,99 € |

000 weiß, **004** weiß/rot, **100** rot, **200** sportgrün,
375 flame/marine, **400** royal, **404** royal/citro,
800 schwarz, **803** schwarz/citro, **840** steingrau,
900 marine, **910** marine/skyblue

**9223 - POLYESTERHOSE POWER**

Matt-Polyester-Tricot, 100 % Polyester (recycelt)

Wadeneinsatz: 90 % Polyester (recycelt), 10 % ElasthanSeiteneinsatz in Wabenstruktur | Seitentaschen mit
Reißverschluss | Elastischer Einsatz im Wadenbereich |
Beinabschluss mit Reißverschluss | Zweiteiliger elastischer
Bund mit Kordelzug | Konischer Schnitt | Moderner Schnitt
in Knöchellänge bei Erwachsenengrößen

| | |
|----------------------------|----------------|
| 116, 128, 140, 152, 164 | 34,99 € |
| S, M, L, XL, XXL, 3XL, 4XL | 39,99 € |
| 34, 36, 38, 40, 42, 44 | 39,99 € |

000 weiß, **105** rot/weiß, **800** schwarz,
802 schwarz/weiß, **820** anthra light, **900** marine



7423 - ALLWETTERJACKE POWER

100 % Polyester, 3000 mm Laminierung/3000 g/m²/24h

Kontrasteinsatz an Schulter und Ärmel | Wind- und wasserabweisendes Obermaterial mit Laminierung | Jackenabschluss mit Kordelzug und Stoppern | Elastischer Ärmelabschluss | Im Kragen integrierte Kapuze | Seitentaschen mit Reißverschluss

128, 140, 152, 164

S, M, L, XL, XXL, 3XL

59,99 €

69,99 €

100 rot, 200 sportgrün, 400 royal, 800 schwarz, 840 steingrau, 900 marine



Rückansicht



000 004 100 200 304 375 400 800 803 840 910



4223 - T-SHIRT POWER

Polyester-Interlock, 100 % Polyester (recycelt)

Kontrasteinsatz in Wabenstruktur



116, 128, 140, 152, 164

S, M, L, XL, XXL, 3XL, 4XL

34, 36, 38, 40, 42, 44

19,99 €

24,99 €

24,99 €

000 weiß, **004** weiß/rot, **100** rot, **200** sportgrün, **304** citro/royal,

375 flame/marine, **400** royal, **800** schwarz, **803** schwarz/citro,

840 steingrau, **900** marine, **910** marine/skyblue

| weitere Farben auf S. 160

SPORTHOSE

4423 - Sporthose POWER |
ab 19,99 € | S. 175



6223 - SHORT POWER

Polyester-Interlock, 100 % Polyester (recycelt)

Seiteneinsatz in Wabenstruktur | Extra tiefe Seitentaschen (für Tennisbälle geeignet) | Zweiteiliger elastischer Bund mit Kordelzug



| | |
|----------------------------|----------------|
| 128, 140, 152, 164 | 24,99 € |
| S, M, L, XL, XXL, 3XL, 4XL | 29,99 € |
| 34, 36, 38, 40, 42, 44 | 29,99 € |

000 weiß, **100** rot, **800** schwarz, **802** schwarz/weiß,
820 anthra light, **900** marine



8623 - ZIPTOP POWER

Polyester-Honey-Comb, 100 % Polyester (recycelt)

Ärmel: 93 % Polyester (recycelt), 7 % Elasthan



Kontrasteinsatz in Wabenstruktur | Ärmel aus hochelastischem Polyester-Elasthan-Mix | Daumenloch

128, 140, 152, 164

S, M, L, XL, XXL, 3XL

44,99 €

49,99 €

000 weiß, **004** weiß/rot, **100** rot, **200** sportgrün, **375** flame/marine,

400 royal, **404** royal/citro, **800** schwarz, **803** schwarz/citro,

840 steingrau, **900** marine, **910** marine/skyblue



8823 - SWEAT POWER

Polyester-Honey-Comb, 100 % Polyester (recycelt)

Ärmel: 93 % Polyester (recycelt), 7 % Elasthan



Kontrasteinsatz in Wabenstruktur | Ärmel aus hochelastischem Polyester-Elasthan-Mix

116, 128, 140, 152, 164

39,99 €

S, M, L, XL, XXL

44,99 €

000 weiß, **004** weiß/rot, **100** rot, **200** sportgrün, **375** flame/marine, **400** royal, **404** royal/citro, **800** schwarz, **803** schwarz/citro, **840** steingrau, **900** marine, **910** marine/skyblue



8423 - TRAININGSHOSE POWER

Stretch-Knit-Polyester, 90 % Polyester (recycelt), 10 % Elasthan

Seiteneinsatz in Wabenstruktur | Seitentaschen mit Reißverschluss | Beinabschluss mit Reißverschluss | Zweiteiliger elastischer Bund mit Kordelzug | Moderner Schnitt in Knöchellänge bei Erwachsenengrößen



116, 128, 140, 152, 164

39,99 €

S, M, L, XL, XXL, 3XL

44,99 €

000 weiß, **105** rot/weiß, **800** schwarz, **802** schwarz/weiß, **820** anthra light, **900** marine



LIEFERBAR BIS
2025



Jetzt entdecken





T E A M L I N E

PERFORMANCE



JAKO

101

221

403

804



FARBEN

- 101** rot/schwarz
- 221** soft green/schwarz
- 403** royal/marine
- 804** schwarz/anthra light
- 808** schwarz/soft yellow
- 845** soft grey/steingrau
- 908** marine/JAKO blau
- 909** marine/rot





904



800



800



900



800



800



820



904



900



Rückansicht

**6822 - KAPUZENJACKE PERFORMANCE**

Polyester-Fleece, 100 % Polyester (recycelt)

Schultereinsatz aus Jacquard | Kontrast-Tape an der Schulter | Seitentaschen mit Reißverschluss



128, 140, 152, 164

59,99 €

S, M, L, XL, XXL, 3XL, 4XL

64,99 €

34, 36, 38, 40, 42, 44

64,99 €**101** rot/schwarz, **221** soft green/schwarz, **403** royal/marine,**804** schwarz/antra light, **808** schwarz/soft yellow,**845** soft grey/steingrau, **908** marine/JAKO blau, **909** marine/rot**6589 - PRÄSENTATIONSHOSE ALLROUND**

Stretch-Micro-Twill, 100 % Polyester (recycelt)

Elastisches Material ohne Innenfutter | Seitentaschen mit Reißverschluss | Beinabschluss mit Ripp | Zweiteiliger elastischer Bund mit Kordelzug



128, 140, 152, 164

39,99 €

S, M, L, XL, XXL, 3XL, 4XL

44,99 €

34, 36, 38, 40, 42, 44

44,99 €**800** schwarz, **820** antra light, **900** marine, **904** marine/neongelb



908



904



101



800



221



800



403



900



804



800



808



800



845



820



908



904



909



900



Rückansicht



9322 - POLYESTERJACKE PERFORMANCE

Matt-Polyester-Tricot, 100 % Polyester (recycelt)
 Schultereinsatz aus Jacquard | Kontrast-Tape an der Schulter | Seitentaschen mit Reißverschluss | Jacken- und Ärmelabschluss mit Ripp

116, 128, 140, 152, 164 **39,99 €**
 S, M, L, XL, XXL, 3XL, 4XL **44,99 €**

101 rot/schwarz, **221** soft green/schwarz, **403** royal/marine,
804 schwarz/anthra light, **808** schwarz/soft yellow,
845 soft grey/steingrau, **908** marine/JAKO blau, **909** marine/rot



9289 - POLYESTERHOSE ALLROUND

Matt-Polyester-Tricot, 100 % Polyester (recycelt)
 Seitentaschen mit Reißverschluss | Beinabschluss mit Reißverschluss und Ripp | Zweiteiliger elastischer Bund mit Kordelzug

116, 128, 140, 152, 164 **34,99 €**
 S, M, L, XL, XXL, 3XL, 4XL **39,99 €**

800 schwarz, **820** anthra light, **900** marine, **904** marine/neongelb



Rückansicht



101

221

403

804

808

845

909



6122 - T-SHIRT PERFORMANCE

Polyester-Micro-Mesh, 100 % Polyester (recycelt)

Ärmel aus Jacquard | Kragen mit Ripp-Einsatz



116, 128, 140, 152, 164

29,99 €

S, M, L, XL, XXL, 3XL, 4XL

34,99 €

34, 36, 38, 40, 42, 44

34,99 €

101 rot/schwarz, **221** soft green/schwarz, **403** royal/marine,

804 schwarz/anthra light, **808** schwarz/soft yellow,

845 soft grey/steingrau, **908** marine/JAKO blau, **909** marine/rot



8622 - ZIPTOP PERFORMANCE

Polyester-Stretch-Fleece, 100 % Polyester (recycelt)

Ärmel: 90 % Polyester (recycelt), 10 % Elasthan



Schultereinsatz aus Jacquard | Body mit weicher Fleece-Innenseite | Ärmel aus hochelastischem Polyester-Elasthan-Mix | Kontrast-Tape an der Schulter | Daumenloch

128, 140, 152, 164

S, M, L, XL, XXL, 3XL

44,99 €

49,99 €

101 rot/schwarz, **221** soft green/schwarz, **403** royal/marine,

804 schwarz/anthra light, **808** schwarz/soft yellow,

845 soft grey/steingrau, **908** marine/JAKO blau, **909** marine/rot



8489 - TRAININGSHOSE ALLROUND

Polyester-Terry, 100 % Polyester (recycelt)

Seitentaschen mit Reißverschluss | Beinabschluss mit Reißverschluss | Zweiteiliger elastischer Bund mit Kordelzug

| | |
|----------------------------|----------------|
| 116, 128, 140, 152, 164 | 39,99 € |
| S, M, L, XL, XXL, 3XL, 4XL | 44,99 € |
| 34, 36, 38, 40, 42, 44 | 44,99 € |

800 schwarz, 820 anthra light, 900 marine, 904 marine/neongelb



8589 - TRAININGSSHORT ALLROUND

Stretch-Knit-Polyester, 90 % Polyester (recycelt), 10 % Elasthan

Seitentaschen mit Reißverschluss | Zweiteiliger elastischer Bund mit Kordelzug

| | |
|------------------------|----------------|
| 128, 140, 152, 164 | 29,99 € |
| S, M, L, XL, XXL, 3XL | 34,99 € |
| 34, 36, 38, 40, 42, 44 | 34,99 € |

800 schwarz, 820 anthra light, 900 marine, 904 marine/neongelb



6722 - KAPUZENSWEAT PERFORMANCE

Polyester-Fleece, 100 % Polyester (recycelt)

Schultereinsatz aus Jacquard | Kontrast-Tape an der Schulter | Seitentaschen | Kapuze mit Kordelzug



116, 128, 140, 152, 164

54,99 €

S, M, L, XL, XXL, 3XL, 4XL

59,99 €

34, 36, 38, 40, 42, 44

59,99 €

101 rot/schwarz, **221** soft green/schwarz, **403** royal/marine,

804 schwarz/antra light, **808** schwarz/soft yellow,

845 soft grey/steingrau, **908** marine/JAKO blau, **909** marine/rot

908



Rückansicht



101

221

403

804

808

845

909

**6322 - POLO PERFORMANCE**

Polyester-Micro-Mesh, 100 % Polyester (recycelt)

Ärmel aus Jacquard



140, 152, 164

34,99 €

S, M, L, XL, XXL, 3XL, 4XL

39,99 €

34, 36, 38, 40, 42, 44

39,99 €**101** rot/schwarz, **221** soft green/schwarz, **403** royal/marine,**804** schwarz/anthra light, **808** schwarz/soft yellow,**845** soft grey/steingrau, **908** marine/JAKO blau, **909** marine/rot

904



Seitenansicht



800

820

900

**6289 - SHORT ALLROUND**

Stretch-Micro-Twill, 100 % Polyester (recycelt)

Seitentaschen mit Reißverschluss |

Zweiteiliger elastischer Bund mit Kordelzug



128, 140, 152, 164

29,99 €

S, M, L, XL, XXL, 3XL, 4XL

32,99 €

34, 36, 38, 40, 42, 44

32,99 €**800** schwarz, **820** anthra light, **900** marine, **904** marine/neongelb



LIEFERBAR BIS

2025



Jetzt entdecken





T E A M L I N E

CLASSICO



JAKO

01

03

04

06

08



FARBEN

- 01** rot
- 03** citro
- 04** royal
- 06** sportgrün
- 08** schwarz
- 09** marine
- 10** lila
- 14** maroon
- 19** neonorange
- 42** nightblue/citro

09

10

14

19

42



6850 - KAPUZENJACKE CLASSICO

Bonded-Polyester-Fleece, 100 % Polyester

Innenseite aus Micro-Fleece |

Seitentaschen mit Reißverschluss

128, 140, 152, 164 **49,99 €**

S, M, L, XL, XXL, 3XL, 4XL **59,99 €**

34, 36, 38, 40, 42, 44, 46, 48 **59,99 €**

01 rot, **03** citro, **04** royal, **06** sportgrün, **08** schwarz, **09** marine,
10 lila, **14** maroon, **19** neonorange, **42** nightblue/citro



08



08



08



08



08



08



Rückansicht



09



08



21



08



42

9850 - FREIZEITJACKE CLASSICO

Bonded-Polyester-Fleece, 100 % Polyester

Innenseite aus Micro-Fleece |
Seitentaschen mit Reißverschluss

| | |
|--------------------------------|----------------|
| 128, 140, 152, 164 | 49,99 € |
| S, M, L, XL, XXL, 3XL, 4XL | 59,99 € |
| 34, 36, 38, 40, 42, 44, 46, 48 | 59,99 € |

01 rot, **03** citro, **04** royal, **06** sportgrün, **08** schwarz, **09** marine,
10 lila, **14** maroon, **19** neonorange, **42** nightblue/citro

6550 - PRÄSENTATIONSHOSE CLASSICO

Micro-Twill, 100 % Polyester

Innenfutter: 100 % Polyester

Innenfutter aus Mesh | Seitentaschen mit Reißverschluss |
Beinabschluss mit Reißverschluss | Elastischer Bund mit Kordelzug

| | |
|----------------------------|----------------|
| 128, 140, 152, 164 | 39,99 € |
| S, M, L, XL, XXL, 3XL, 4XL | 44,99 € |

08 schwarz, **09** marine, **21** anthrazit, **42** nightblue

WEITERE GRÖSSEN

Damen-, Kurz- und Langgrößen auf S. 136



9350 - POLYESTERJACKE CLASSICO

Shiny-Polyester-Tricot, 100 % Polyester

Seitentaschen mit Reißverschluss |
Jacken- und Ärmelabschluss mit Ripp

104, 116, 128, 140, 152, 164 **34,99 €**
S, M, L, XL, XXL, 3XL, 4XL **39,99 €**

01 rot, **03** citro, **04** royal, **06** sportgrün, **08** schwarz, **09** marine,
10 lila, **14** maroon, **19** neonorange, **42** nightblue/citro

9250 - POLYESTERHOSE CLASSICO

Shiny-Polyester-Tricot, 100 % Polyester

Seitentaschen | Beinabschluss mit Reißverschluss
und Ripp | Elastischer Bund mit Kordelzug

104, 110, 116, 122, 128, 134,
140, 146, 152, 158, 164 **22,99 €**
S, M, L, XL, XXL, 3XL, 4XL **27,99 €**

08 schwarz, **09** marine, **42** nightblue

WEITERE GRÖSSEN

Damen-, Kurz- und Langgrößen auf S. 129



6150 - T-SHIRT CLASSICO

Polyester-Jacquard, 100 % Polyester

Rippkragen

116, 128, 140, 152, 164

S, M, L, XL, XXL, 3XL, 4XL

19,99 €

24,99 €

01 rot, **03** citro, **04** royal, **06** sportgrün, **08** schwarz, **09** marine, **10** lila, **14** maroon, **19** neonorange, **42** nightblue/citro



08



08



08



08



08



08



09



08



08



08



42



Rückansicht



8750 - TRAININGSJACKE CLASSICO

Polyester-Terry, 100 % Polyester

Seitentaschen mit Reißverschluss | Jacken- und Ärmelabschluss mit elastischer Binding

128, 140, 152, 164
S, M, L, XL, XXL, 3XL

39,99 €
49,99 €

01 rot, 03 citro, 04 royal, 06 sportgrün, 08 schwarz, 09 marine,
10 lila, 14 maroon, 19 neonorange, 42 nightblue/citro

8450 - TRAININGSHOSE CLASSICO

Polyester-Piqué, 100 % Polyester

Seitentaschen mit Reißverschluss | Beinabschluss mit Reißverschluss | Elastischer Bund mit Kordelzug | Ripp-Einsatz an der Wade

104, 110, 116, 122, 128, 134,
140, 146, 152, 158, 164
S, M, L, XL, XXL, 3XL

34,99 €
39,99 €

08 schwarz, 09 marine, 42 nightblue

WEITERE GRÖSSEN

Kurz- und Langgrößen auf S. 131



8650 - ZIPTOP CLASSICO

Polyester-Terry, 100 % Polyester

Top- und Ärmelabschluss mit elastischer Bindung

| | |
|-----------------------|----------------|
| 128, 140, 152, 164 | 37,99 € |
| S, M, L, XL, XXL, 3XL | 42,99 € |

01 rot, **03** citro, **04** royal, **06** sportgrün, **08** schwarz, **09** marine,
10 lila, **14** maroon, **19** neonorange, **42** nightblue/citro



8850 - SWEAT CLASSICO

Polyester-Terry, 100 % Polyester

Rippkragen | Top- und Ärmelabschluss
mit elastischer Binding

116, 128, 140, 152, 164
S, M, L, XL, XXL

32,99 €
37,99 €

01 rot, **03** citro, **04** royal, **06** sportgrün, **08** schwarz, **09** marine,
10 lila, **14** maroon, **19** neonorange, **42** nightblue/citro

04



Rückansicht



01

03

08

06

09

**6050 - TANKTOP CLASSICO**

Polyester-Jacquard, 100 % Polyester
Rippkragen

S, M, L, XL, XXL

22,99 €

01 rot, 03 citro, 04 royal, 06 sportgrün, 08 schwarz, 09 marine

07



Rückansicht



00

01

08

03

09

19

18

21

22

89

**6164 - FUNKTIONSSHIRT PROMO**

Polyester-Interlock, 100 % Polyester
Rippkragen | Lieferbar bis 2026

116, 128, 140, 152, 164

S, M, L, XL, XXL, 3XL, 4XL

15,99 €**17,99 €**

00 weiß, 01 sportrot, 03 citro, 07 sportroyal, 08 schwarz,
09 navy, 18 navy/flame, 19 neonorange, 21 anthrazit/lime,
22 soft green, 89 JAKO blau



04



Rückansicht



01

03

08

06

09

10

14

19

42



6350 - POLO CLASSICO

Polyester-Jaquad, 100 % Polyester

Kontrast-Piping an Ärmelabschlüssen

140, 152, 164

29,99 €

S, M, L, XL, XXL, 3XL, 4XL

34,99 €

34, 36, 38, 40, 42, 44, 46, 48

34,99 €

01 rot, **03** citro, **04** royal, **06** sportgrün, **08** schwarz, **09** marine, **10** lila, **14** maroon, **19** neonorange, **42** nightblue/citro

08



09



21



42



6250 - SHORT CLASSICO

Stretch-Micro-Twill, 100 % Polyester

Seitentaschen | Elastischer
Bund mit Kordelzug

116, 128, 140, 152, 164

24,99 €

S, M, L, XL, XXL, 3XL, 4XL

27,99 €

08 schwarz, **09** marine, **21** anthrazit, **42** nightblue



400



Rückansicht



000 100 151 220 231 440 505 506 512 520 800 840 907



6160 - T-SHIRT PROMO

Single-Jersey, 100 % Baumwolle (Bio)

Fb. 505, 506, 512: 60 % Baumwolle (Bio), 40 % Polyester (recycelt)

Fb. 520: 90 % Baumwolle (Bio), 10 % Viskose

Baumwolle aus kontrolliert biologischem Anbau |

Einlaufvorbehandelt | Rippkragen

116, 128, 140, 152, 164

15,99 €

S, M, L, XL, XXL, 3XL, 4XL

17,99 €

34, 36, 38, 40, 42, 44

17,99 €

000 weiß, 100 rot, 151 weinrot/neonorange, 220 soft green, 231 khaki/neongrün,

400 royal, 440 JAKO blau, 505 schwarz meliert/citro, 506 schwarz meliert/neonorange,

512 marine meliert/neongelb, 520 hellgrau meliert, 800 schwarz, 840 steingrau, 907 marine/indigo



Jetzt entdecken



LIEFERBAR BIS
2027





T E A M L I N E

PRO CASUAL





000

141

385

445



FARBEN

000 weiß

141 chili rot

385 beige

445 smokey blue

800 schwarz

855 aschgrau

900 marine



800



800



800



800



800



800



855



900



Rückansicht



9845 - JACKE PRO CASUAL

Soft-Doubleface-Polyester

77 % Polyester (46 % recycelt), 18 % Viskose, 5 % Elasthan
Reißverschluss mit JAKO Branding | Tonaies JAKO Branding
auf dem rechten Ärmel | Seitentaschen | Zusätzliche
Seitentasche mit verdecktem Reißverschluss | Weicher Griff

S, M, L, XL, XXL, 3XL, 4XL **79,99 €**
34, 36, 38, 40, 42, 44 **79,99 €**

000 weiß, **141** chili rot, **385** beige, **445** smokey blue,
800 schwarz, **855** aschgrau, **900** marine



6545 - JOGGINGHOSE PRO CASUAL

Soft-Doubleface-Polyester

77 % Polyester (46 % recycelt), 18 % Viskose, 5 % Elasthan
Seitentaschen mit Reißverschluss
und JAKO Branding | Weicher Griff

S, M, L, XL, XXL, 3XL **69,99 €**
34, 36, 38, 40, 42, 44 **69,99 €**

800 schwarz, **855** aschgrau, **900** marine



6745 - ZIP HOODIE PRO CASUAL

Soft-Doubleface-Polyester

77 % Polyester (46 % recycelt), 18 % Viskose, 5 % Elasthan
 Reißverschluss mit JAKO Branding | Tonales JAKO Branding
 auf dem rechten Ärmel | Aufgesetzte Tasche | Zusätzliche
 Seitentasche mit verdecktem Reißverschluss | Weicher Griff

S, M, L, XL, XXL, 3XL **84,99 €**
 34, 36, 38, 40, 42, 44 **84,99 €**

000 weiß, **141** chili rot, **385** beige, **445** smokey blue,
800 schwarz, **855** aschgrau, **900** marine



Rückansicht



000

141

445

800

855

900



6145 - T-SHIRT PRO CASUAL

Polyester-Stretch-Jersey

90 % Polyester (72 % recycelt), 10 % Elasthan



Tonales JAKO Branding auf dem rechten Ärmel |

Weicher Griff | Seitennaht-Schlitz | Verlängerter Rücken

S, M, L, XL, XXL, 3XL

34,99 €

34, 36, 38, 40, 42, 44

34,99 €

000 weiß, **141** chili rot, **385** beige, **445** smokey blue,
800 schwarz, **855** aschgrau, **900** marine



6345 - POLO PRO CASUAL

Polyester-Stretch-Jersey
90 % Polyester (72 % recycelt), 10 % Elasthan



Reißverschluss mit JAKO Branding | Tonales JAKO Branding auf dem rechten Ärmel | Weicher Griff | Seitennaht-Schlitz | Verlängerter Rücken

S, M, L, XL, XXL, 3XL, 4XL **44,99 €**
34, 36, 38, 40, 42, 44 **44,99 €**

000 weiß, **141** chili rot, **385** beige, **445** smokey blue,
800 schwarz, **855** aschgrau, **900** marine



6245 - SHORT PRO CASUAL

Soft-Doubleface-Polyester
77 % Polyester (46 % recycelt), 18 % Viskose, 5 % Elasthan

Seitentaschen mit Reißverschluss und JAKO Branding | Weicher Griff

S, M, L, XL, XXL, 3XL, 4XL **49,99 €**

800 schwarz, **855** aschgrau, **900** marine



LIEFERBAR BIS
2025

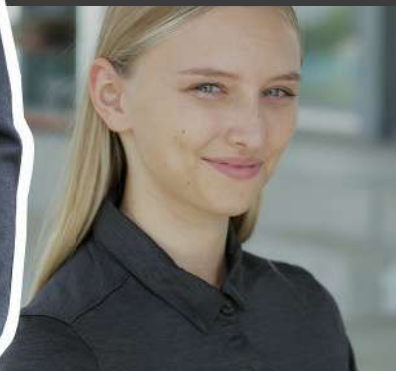

Jetzt entdecken





T E A M L I N E

PREMIUM BASICS



01

04

21



FARBEN

- 01** rot meliert
- 04** royal meliert
- 21** anthrazit meliert
- 40** hellgrau meliert
- 28** khaki meliert
- 49** marine meliert



21

21



01

21



04

21



21

21



28

28



40

40



49

49



Rückansicht



6829 - KAPUZENJACKE PREMIUM BASICS

Double-Tech-Knit, 81 % Polyester, 14 % Viskose, 5 % Elasthan
Melange-Optik | Kapuze mit Kordelzug | Seitentaschen | Baumwoll-Touch | Innenseite aus atmungsaktivem Interlock

S, M, L, XL, XXL, 3XL, 4XL **84,99 €**
34, 36, 38, 40, 42, 44 **84,99 €**

01 rot meliert, **04** royal meliert, **21** anthrazit meliert,
28 khaki meliert, **40** hellgrau meliert, **49** marine meliert



8429 - JOGGINGHOSE PREMIUM BASICS

Double-Tech-Knit, 81 % Polyester, 14 % Viskose, 5 % Elasthan
Melange-Optik | Seitentaschen mit Reißverschluss | Elastischer Bund mit Kordelzug | Baumwoll-Touch | Innenseite aus atmungsaktivem Interlock

S, M, L, XL, XXL, 3XL, 4XL **64,99 €**
34, 36, 38, 40, 42, 44 **64,99 €**

21 anthrazit meliert, **28** khaki meliert,
40 hellgrau meliert, **49** marine meliert



6729 - KAPUZENSWEAT PREMIUM BASICS

Double-Tech-Knit, 81 % Polyester, 14 % Viskose, 5 % Elasthan

Melange-Optik | Kapuze mit Kordelzug |
Seitentaschen | Baumwoll-Touch |
Innenseite aus atmungsaktivem Interlock

S, M, L, XL, XXL, 3XL, 4XL **74,99 €**
34, 36, 38, 40, 42, 44 **74,99 €**

01 rot meliert, **04** royal meliert, **21** anthrazit meliert,
28 khaki meliert, **40** hellgrau meliert, **49** marine meliert



Rückansicht



01

04

28

40

49



6329 - POLO PREMIUM BASICS

Polyester-Stretch-Jersey, 92 % Polyester, 8 % Elasthan
Melange-Optik | Seitennaht-Schlitz

S, M, L, XL, XXL, 3XL, 4XL

44,99 €

34, 36, 38, 40, 42, 44

44,99 €

01 rot meliert, **04** royal meliert, **21** anthrazit meliert,
28 khaki meliert, **40** hellgrau meliert, **49** marine meliert

21



Rückansicht



01

04

28

40

49

**6129 - T-SHIRT PREMIUM BASICS**

Polyester-Stretch-Jersey, 92 % Polyester, 8 % Elasthan
Melange-Optik

S, M, L, XL, XXL, 3XL, 4XL

34,99 €

34, 36, 38, 40, 42, 44

34,99 €

01 rot meliert, **04** royal meliert, **21** anthrazit meliert,
28 khaki meliert, **40** hellgrau meliert, **49** marine meliert

21



28

40

49

**8529 - SHORT PREMIUM BASICS**

Double-Tech-Knit, 81 % Polyester, 14 % Viskose, 5 % Elasthan

Melange-Optik | Seitentaschen mit Reißverschluss |
Elastischer Bund mit Kordelzug | Baumwoll-Touch |
Innenseite aus atmungsaktivem Interlock

S, M, L, XL, XXL, 3XL, 4XL

49,99 €

34, 36, 38, 40, 42, 44

49,99 €

21 anthrazit meliert, **28** khaki meliert,
40 hellgrau meliert, **49** marine meliert



Jetzt entdecken



LIEFERBAR BIS

2026



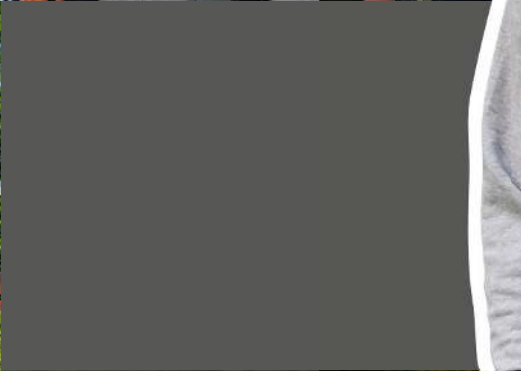

T E A M L I N E

BASE



JAKO

00

01

04

06

08

09



FARBEN

- 00** weiß
- 01** rot
- 04** royal
- 06** sportgrün
- 08** schwarz
- 09** marine
- 21** anthrazit
- 41** hellgrau meliert
- 89** JAKO blau

21

41

89



41



41



01



08



04



08



06



08



08



08



09



09



21



08



41



41



89



09



Rückansicht



6865 - KAPUZENJACKE BASE

French-Terry, 70 % Baumwolle (Bio), 30 % Polyester (recycelt)
Fb. 41: 60 % Baumwolle (Bio), 34 % Polyester (recycelt), 6 % Viskose
 Baumwolle aus kontrolliert biologischem Anbau |
 Einlaufvorbehandelt | Aufgesetzte Taschen | Kapuze
 mit Kordelzug | Ohne Kordeln bei Kindergrößen |
 Jacken- und Ärmelabschluss mit Ripp

| | |
|----------------------------|---------|
| 128, 140, 152, 164 | 59,99 € |
| S, M, L, XL, XXL, 3XL, 4XL | 64,99 € |
| 34, 36, 38, 40, 42, 44 | 64,99 € |

01 rot, **04** royal, **06** sportgrün, **08** schwarz, **09** marine,
21 anthrazit, **41** hellgrau meliert, **89** JAKO blau



8465 - JOGGINGHOSE BASE

French-Terry, 70 % Baumwolle (Bio), 30 % Polyester (recycelt)
Fb. 41: 60 % Baumwolle (Bio), 34 % Polyester (recycelt), 6 % Viskose
 Baumwolle aus kontrolliert biologischem Anbau |
 Einlaufvorbehandelt | Seitentaschen mit Reiß-
 verschluss | Elastischer Bund mit Kordelzug

| | |
|----------------------------|---------|
| 128, 140, 152, 164 | 39,99 € |
| S, M, L, XL, XXL, 3XL, 4XL | 44,99 € |

8465D - DAMENGRÖSSEN

| | |
|------------------------|---------|
| 34, 36, 38, 40, 42, 44 | 44,99 € |
|------------------------|---------|

08 schwarz, **09** marine, **41** hellgrau meliert



6765 - KAPUZENSWEAT BASE

French-Terry, 70 % Baumwolle (Bio), 30 % Polyester (recycelt)

Fb. 41: 60 % Baumwolle (Bio), 34 % Polyester (recycelt), 6 % Viskose

Baumwolle aus kontrolliert biologischem Anbau |
Einlaufvorbehandelt | Aufgesetzte Tasche | Kapuze
mit Kordelzug | Ohne Kordeln bei Kindergrößen |
Sweat- und Ärmelabschluss mit Ripp

128, 140, 152, 164 **54,99 €**
S, M, L, XL, XXL, 3XL, 4XL **59,99 €**

01 rot, **04** royal, **06** sportgrün, **08** schwarz, **09** marine,
21 anthrazit, **41** hellgrau meliert, **89** JAKO blau



41



Rückansicht



00

01

04

08

06

09

21

89



6165 - T-SHIRT BASE

Single-Jersey, 100 % Baumwolle (Bio)

Fb. 41: 90 % Baumwolle (Bio), 10 % Viskose

Baumwolle aus kontrolliert biologischem Anbau |
Einlaufvorbehandelt | Rippkragen

116, 128, 140, 152, 164

17,99 €

S, M, L, XL, XXL, 3XL, 4XL

19,99 €

34, 36, 38, 40, 42, 44

19,99 €

00 weiß, **01** rot, **04** royal, **06** sportgrün, **08** schwarz,
09 marine, **21** anthrazit, **41** hellgrau meliert, **89** JAKO blau



09

41



6565 - JOGGINGHOSE BASE MIT BÜNDCHEN

French-Terry, 70 % Baumwolle (Bio), 30 % Polyester (recycelt)

Fb. 41: 60 % Baumwolle (Bio), 34 % Polyester (recycelt), 6 % Viskose

Baumwolle aus kontrolliert biologischem Anbau |
Einlaufvorbehandelt | Seitentaschen | Elastischer
Bund mit Kordelzug | Beinabschluss mit Ripp

128, 140, 152, 164 **39,99 €**
S, M, L, XL, XXL, 3XL, 4XL **44,99 €**

6565D - DAMENGRÖSSEN

34, 36, 38, 40, 42, 44 **44,99 €**

08 schwarz, **09** marine, **41** hellgrau meliert



09

41



8565 - JOGGINGSHORT BASE

French-Terry, 70 % Baumwolle (Bio), 30 % Polyester (recycelt)

Fb. 41: 60 % Baumwolle (Bio), 34 % Polyester (recycelt), 6 % Viskose

Baumwolle aus kontrolliert biologischem Anbau |
Einlaufvorbehandelt | Seitentaschen mit Reiß-
verschluss | Elastischer Bund mit Kordelzug

128, 140, 152, 164 **34,99 €**
S, M, L, XL, XXL, 3XL, 4XL **39,99 €**

8565D - DAMENGRÖSSEN

34, 36, 38, 40, 42, 44 **39,99 €**

08 schwarz, **09** marine, **41** hellgrau meliert



Rückansicht



00

01

04

41

06

09

21

89



6365 - POLO BASE

Cotton-Piqué, 100 % Baumwolle (Bio)

Fb. 41: 90 % Baumwolle (Bio), 10 % Viskose

Baumwolle aus kontrolliert biologischem
Anbau | Einlaufvorbehandelt

140, 152, 164

29,99 €

S, M, L, XL, XXL, 3XL, 4XL

34,99 €

34, 36, 38, 40, 42, 44

34,99 €

00 weiß, **01** rot, **04** royal, **06** sportgrün, **08** schwarz,

09 marine, **21** anthrazit, **41** hellgrau meliert, **89** JAKO blau



6160 - T-SHIRT PROMO

Single-Jersey, 100 % Baumwolle (Bio)

Fb. 505, 506, 512: 60 % Baumwolle (Bio), 40 % Polyester (recycelt)

Fb. 520: 90 % Baumwolle (Bio), 10 % Viskose

Baumwolle aus kontrolliert biologischem Anbau |

Einlaufvorbehandelt | Rippkragen

116, 128, 140, 152, 164

15,99 €

S, M, L, XL, XXL, 3XL, 4XL

17,99 €

34, 36, 38, 40, 42, 44

17,99 €

000 weiß, **100** rot, **151** weinrot/neonorange, **220** soft green, **231** khaki/neongrün,

400 royal, **440** JAKO blau, **505** schwarz meliert/citro, **506** schwarz meliert/neonorange,

512 marine meliert/neongelb, **520** hellgrau meliert, **800** schwarz, **840** steingrau, **907** marine/indigo





CORPORATE TEAMWEAR

Wir bieten die optimale Ausrüstung für alle Teams: ob im Sport, in der Freizeit oder bei der Arbeit. Unsere CORPORATE TEAMWEAR ist individuell veredelbar und eignet sich ideal für eure eigene Vereinskollektion.

TEAMLINE DOUBLETEX



GEPRÜFTE WORKWEAR

- Exklusiv entwickelter und **hoch-funktionaler JAKO Materialmix**
- Speziell konzipiert für **Höchstleistungen in Beruf und Freizeit**
- Innovative **VORTEX® Garn Technologie**
- Verstärkte Nähte für eine hohe **Widerstandsfähigkeit** und **Formstabilität**
- Zertifiziert mit dem Qualitätslabel „**Geprüfte Workwear**“ von Hohenstein
- Geeignet für die **professionelle Textilwäsche** nach DIN EN ISO 15797

HOHENSTEIN

Hohenstein prüft unsere Teamline DOUBLETEX auf folgende Eigenschaften:



- **Farbechtheiten** wie Licht-, Schweiß-, Reib- und Waschechtheit sowie bei starker Hitzeeinwirkung
- **Physikalische Eigenschaften** wie Naht- und Reißfestigkeit, Elastizität sowie Pilling
- **Optische Eigenschaften** wie Maßbeständigkeit, Verdrehen der Nähte und das Erscheinungsbild nach zahlreichen, intensiven Waschgängen

TEAMLINE ORGANIC



BASICS AUS BIO-BAUMWOLLE

- Baumwolle aus **kontrolliert biologischem Anbau**
- **Gekämmte, ringgesponnene** Baumwollfasern
- Sehr **lange Haltbarkeit** durch **verstärkte Nähte**

JAKO FAIR

Das JAKO FAIR Label zeigt an, welche Produkte besonders hohe Standards in Sachen Nachhaltigkeit erfüllen:



100 %

der eingesetzten Materialien bestehen aus recycelten Rohstoffen oder Bio-Baumwolle.



MINDESTENS 50 %

der eingesetzten Materialien bestehen aus recycelten Rohstoffen oder Bio-Baumwolle.



C6120 - T-SHIRT ORGANIC

Single-Jersey, 100 % Baumwolle (Bio)

Fb. 520: 90 % Baumwolle (Bio), 10 % Viskose

Baumwolle aus kontrolliert biologischem Anbau | 160 g/m² |

60 °C waschbar | Einlaufvorbehandelt | Herren: Rundhals-Rippkragen |

Damen: Rippkragen mit V-Ausschnitt | Verstärkte Schulternähte |

JAKO Größenlabel im Nacken | JAKO Flaglabel an der linken Seitennaht

116, 128, 140, 152, 164

12,99 €

S, M, L, XL, XXL, 3XL, 4XL, 5XL

14,99 €

34, 36, 38, 40, 42, 44, 46, 48

14,99 €

000 weiß, **100** rot, **130** maroon, **240** oliv, **260** grün, **270** lime, **300** citro,

360 orange, **380** sand, **400** royal, **460** eisblau, **520** hellgrau meliert,

800 schwarz, **830** anthrazit, **840** steingrau, **900** marine

240



Rückansicht



000 100 400 520 800 830 840 900

**C6121 - T-SHIRT ORGANIC STRETCH****Single-Jersey**, 95 % Baumwolle (Bio), 5 % Elasthan**Fb. 520:** 90 % Baumwolle (Bio), 5 % Elasthan, 5 % ViskoseBaumwolle aus kontrolliert biologischem Anbau | 170 g/m² |

60 °C waschbar | Einlaufvorbehandelt | Herren: Rundhals-Rippkragen |

Damen: Feminin geschnittener Rundhalsausschnitt | Verstärkte

Schulternähte | JAKO Größenlabel im Nacken | JAKO Flaglabel an

der linken Seitennaht

S, M, L, XL, XXL, 3XL, 4XL, 5XL

24,99 €

34, 36, 38, 40, 42, 44, 46, 48

24,99 €**000** weiß, **100** rot, **240** oliv, **400** royal, **520** hellgrau meliert,
800 schwarz, **830** anthrazit, **840** steingrau, **900** marine

260



Rückansicht



000 100 130 400 800 830 900

C6130 - T-SHIRT DOUBLETEX**DOUBLETEX Single Jersey**, 55 % Polyester, 45 % BaumwolleVORTEX ® Garn Technologie | 180 g/m² | 60 °C Industrielwäsche

nach DIN EN ISO 15797 | Rundhals-Rippkragen | Angenähter

Nackenspiegel | Einlaufvorbehandelt | Aufhängebänder in den

Seitennähten | Verstärkte Nähte an Schulter und Armloch |

JAKO Größenlabel im Nacken | JAKO Flaglabel an der linken

Seitennaht

S, M, L, XL, XXL, 3XL, 4XL, 5XL

19,99 €

34, 36, 38, 40, 42, 44, 46, 48

19,99 €**000** weiß, **100** rot, **130** maroon, **260** grün, **400** royal,
800 schwarz, **830** anthrazit, **900** marine

460



Rückansicht



000 100 130 240 270 260 300 360 380 400 520 800 830 840 900

**C6320 - POLO ORGANIC****Piqué**, 100 % Baumwolle (Bio)**Fb. 520:** 90 % Baumwolle (Bio), 10 % Viskose

Baumwolle aus kontrolliert biologischem Anbau | 200 g/m² | 60 °C waschbar |
 Einlaufvorbehandelt | Polokragen aus Ripp | 3-Loch-Knopfleiste | Ärmel-
 abschluss mit Ripp | Verstärkte Schulternähte | Seitennaht-Schlitz | JAKO
 Größenlabel im Nacken | JAKO Flaglabel an der linken Seitennaht

116, 128, 140, 152, 164 **24,99 €**S, M, L, XL, XXL, 3XL, 4XL, 5XL **29,99 €**34, 36, 38, 40, 42, 44, 46, 48 **29,99 €**

000 weiß, **100** rot, **130** maroon, **240** oliv, **260** grün, **270** lime, **300** citro,
360 orange, **380** sand, **400** royal, **460** eisblau, **520** hellgrau meliert,
800 schwarz, **830** anthrazit, **840** steingrau, **900** marine

400



Rückansicht



000 100 240 520 800 830 840 900

**C6321 - POLO ORGANIC STRETCH****Piqué**, 94 % Baumwolle (Bio), 6 % Elasthan**Fb. 520:** 85 % Baumwolle (Bio), 10 % Viskose, 5 % Elasthan

Baumwolle aus kontrolliert biologischem Anbau | 220 g/m² |
 60 °C waschbar | Einlaufvorbehandelt | 3-Loch-Knopfleiste |
 Verstärkte Schulternähte | Seitennaht-Schlitz | JAKO Größenlabel
 im Nacken | JAKO Flaglabel an der linken Seitennaht

S, M, L, XL, XXL, 3XL, 4XL, 5XL **34,99 €**34, 36, 38, 40, 42, 44, 46, 48 **34,99 €**

000 weiß, **100** rot, **240** oliv, **400** royal, **520** hellgrau meliert,
800 schwarz, **830** anthrazit, **840** steingrau, **900** marine



400



Rückansicht



000

100

130

260

800

830

900

C6330 - POLO DOUBLETEX

DOUBLETEX Piqué, 55 % Baumwolle, 45 % Polyester

VORTEX ® Garn Technologie | 200 g/m² | 60 °C Industriewäsche nach DIN EN ISO 15797 | Einlaufvorbehandelt | 3-Loch-Knopfleiste | Ärmelabschluss mit Ripp | Angenähter Nackenspiegel | Aufhängebänder in den Seitennähten | Verstärkte Nähte an Schulter und Armloch | Seitennaht-Schlitz | JAKO Größenlabel im Nacken | JAKO Flaglabel an der linken Seitennaht

S, M, L, XL, XXL, 3XL, 4XL, 5XL **34,99 €**

34, 36, 38, 40, 42, 44, 46, 48 **34,99 €**

000 weiß, **100** rot, **130** maroon, **260** grün, **400** royal,
800 schwarz, **830** anthrazit, **900** marine



C9830 - SWEATJACKE DOUBLETEx

DOUBLETEx French-Terry, 56 % Baumwolle, 44 % Polyester

VORTEX ® Garn Technologie | 320 g/m² | 60 °C Industriewäsche nach DIN EN ISO 15797 | Einlaufvorbehandelt | Jacken- und Ärmelabschluss mit Ripp | Seitentaschen mit Reißverschluss | Angenähter Nackenspiegel | Aufhängebänder in den Seitennähten | Verstärkte Nähte an Schulter und Armloch | JAKO Größenlabel im Nacken | JAKO Flaglabel an der linken Seitennaht

S, M, L, XL, XXL, 3XL, 4XL, 5XL **59,99 €**
 34, 36, 38, 40, 42, 44, 46, 48 **59,99 €**

000 weiß, **100** rot, **130** maroon, **260** grün, **400** royal,
800 schwarz, **830** anthrazit, **900** marine



C8620 - ZIPTOP ORGANIC

70 % Baumwolle (Bio), 30 % Polyester (recycelt)
Fb. 520: 65 % Baumwolle (Bio), 30 % Polyester (recycelt), 5 % Viskose
 Baumwolle aus kontrolliert biologischem Anbau | 300 g/m² |
 60 °C waschbar | Einlaufvorbehandelt | Sweat mit weich angerauter
 Innenseite | 1/4 Front-Reißverschluss | Ziptop- und Ärmelabschluss
 mit Ripp | Verstärkte Schulternähte | JAKO Größenlabel im Nacken |
 JAKO Flaglabel an der linken Seitennaht

S, M, L, XL, XXL, 3XL, 4XL, 5XL **44,99 €**

100 rot, **260** grün, **380** sand, **400** royal, **520** hellblau meliert,
800 schwarz, **830** anthrazit, **840** steingrau, **900** marine



C8630 - ZIPTOP DOUBLETEX

DOUBLETEX French-Terry, 56 % Baumwolle, 44 % Polyester

VORTEX ® Garn Technologie | 320 g/m² | 60 °C Industriegewäsche nach
 DIN EN ISO 15797 | Einlaufvorbehandelt | 1/4 Front-Reißverschluss |
 Ziptop- und Ärmelabschluss mit Ripp | Angenähter Nackenspiegel |
 Aufhängebänder in den Seitennähten | Verstärkte Nähte an Schulter
 und Armloch | JAKO Größenlabel im Nacken | JAKO Flaglabel an der
 linken Seitennaht

S, M, L, XL, XXL, 3XL, 4XL, 5XL **49,99 €**

000 weiß, **100** rot, **130** maroon, **260** grün, **400** royal,
800 schwarz, **830** anthrazit, **900** marine

100



Rückansicht



000 260 380 400 520 800 830 840 900

**C8820 - SWEAT ORGANIC**

70 % Baumwolle (Bio), 30 % Polyester (recycelt)

Fb. 520: 65 % Baumwolle (Bio), 30 % Polyester (recycelt), 5 % Viskose

Baumwolle aus kontrolliert biologischem Anbau | 300 g/m² |
 60 °C waschbar | Einlaufvorbehandelt | Sweat mit weich angerauter
 Innenseite | Rundhals-Rippkragen | Sweat- und Ärmelabschluss
 mit Ripp | Verstärkte Schulternähte | JAKO Größenlabel im Nacken |
 JAKO Flaglabel an der linken Seitennaht

S, M, L, XL, XXL, 3XL, 4XL, 5XL **39,99 €**

000 weiß, **100** rot, **260** grün, **380** sand, **400** royal, **520** hellgrau meliert,
800 schwarz, **830** anthrazit, **840** steingrau, **900** marine

130



Rückansicht



000 100 260 400 800 830 900

C8830 - SWEAT DOUBLETTEX**DOUBLETTEX French-Terry**, 56 % Baumwolle, 44 % Polyester

VORTEX ® Garn Technologie | 320 g/m² | 60 °C Industriewäsche
 nach DIN EN ISO 15797 | Einlaufvorbehandelt | Rundhals-Rippkragen |
 Sweat- und Ärmelabschluss mit Ripp | Angenähter Nackenspiegel |
 Aufhängebänder in den Seitennähten | Verstärkte Nähte an Schulter
 und Armloch | JAKO Größenlabel im Nacken | JAKO Flaglabel an der
 linken Seitennaht

S, M, L, XL, XXL, 3XL, 4XL, 5XL **44,99 €**

000 weiß, **100** rot, **130** maroon, **260** grün, **400** royal,
800 schwarz, **830** anthrazit, **900** marine



C6420 - LONGSLEEVE ORGANIC

Single-Jersey, 100 % Baumwolle (Bio)

Baumwolle aus kontrolliert biologischem Anbau | 200 g/m² | 60 °C waschbar | Rundhalskragen mit Rippeinsatz | Verstärkte Schulternähte | JAKO Größenlabel im Nacken | JAKO Flaglabel an der linken Seitennaht

XS, S, M, L, XL, XXL, 3XL, 4XL, 5XL **19,99 €**

000 weiß, **100** rot, **400** royal, **800** schwarz, **830** anthrazit, **900** marine

840



Rückansicht



000 100 130 240 260 380 400 520 800 830 900

240



Rückansicht



000 100 130 270 260 300 360 400 460 520 800 830 840 900

**C6720 - KAPUZENSWEAT ORGANIC**

70 % Baumwolle (Bio), 30 % Polyester (recycelt)

Fb. 520: 65 % Baumwolle (Bio), 30 % Polyester (recycelt), 5 % Viskose

Baumwolle aus kontrolliert biologischem Anbau | 300 g/m² | 60 °C waschbar |
 Einlaufvorbehandelt | Sweat mit weich angerauter Innenseite | Kapuze mit
 Single-Jersey Innenseite | Kordeln mit Metallösen und Metallenden | Sweat- und
 Ärmelabschluss mit Ripp | Aufgesetzte Tasche | Verstärkte Schulternähte |
 Ohne Kordeln bei Kindergrößen | JAKO Größenlabel im Nacken | JAKO Flaglabel
 an der linken Seitennaht

116, 128, 140, 152, 164 **49,99 €**S, M, L, XL, XXL, 3XL, 4XL, 5XL **54,99 €**

000 weiß, **100** rot, **130** maroon, **240** oliv, **260** grün, **380** sand, **400** royal,
520 hellgrau meliert, **800** schwarz, **830** anthrazit, **840** steingrau, **900** marine

**C6820 - KAPUZENJACKE ORGANIC**

70 % Baumwolle (Bio), 30 % Polyester (recycelt)

Fb. 520: 65 % Baumwolle (Bio), 30 % Polyester (recycelt), 5 % Viskose

Baumwolle aus kontrolliert biologischem Anbau | 300 g/m² | 60 °C waschbar |
 Einlaufvorbehandelt | Sweat mit weich angerauter Innenseite | Kapuze mit
 Single-Jersey Innenseite | Kordeln mit Metallösen und Metallenden | Jacken-
 und Ärmelabschluss mit Ripp | Aufgesetzte Taschen | Verstärkte Schulternähte |
 JAKO Größenlabel im Nacken | JAKO Flaglabel an der linken Seitennaht

S, M, L, XL, XXL, 3XL, 4XL, 5XL **59,99 €**34, 36, 38, 40, 42, 44, 46, 48 **59,99 €**

000 weiß, **100** rot, **130** maroon, **240** oliv, **260** grün, **270** lime, **300** citro,
360 orange, **400** royal, **460** eisblau, **520** hellgrau meliert, **800** schwarz,
830 anthrazit, **840** steingrau, **900** marine



C7507 - SOFTSHELLHOSE

100 % Polyester, 8000 mm PU/5000 g/m²/24h

220 g/m² | 30 °C waschbar | Wind- und wasserabweisendes Obermaterial | Weiches Fleece auf der Innenseite | Seitentaschen mit Reißverschluss | Elastischer Bund mit Reißverschluss und Knopf | Beinabschluss mit Reißverschluss

S, M, L, XL, XXL, 3XL
34, 36, 38, 40, 42, 44

89,99 €
89,99 €

800 schwarz



C8510 - FUNKTIONSSHORT WORK

90 % Polyamid, 10 % Elasthan

Aus elastischem, strapazierfähigem und atmungsaktivem 4-Wege-Stretch Material | 175 g/m² Hauptmaterial, 197 g/m² Einsatzmaterial | 40 °C waschbar | Ergonomischer Schnitt | Einschubtaschen für Cuttermesser oder Stifte | Seitentaschen mit Reißverschluss | Handytasche mit Klettverschluss | Gesäßtasche mit Klettverschluss | Reflektierende Elemente | Bund mit Druckknopf, Haken und Reißverschluss | Gürtelschlaufen | JAKO Flaglabel an der hinteren Naht

S, M, L, XL, XXL, 3XL, 4XL, 5XL **79,99 €**
34, 36, 38, 40, 42, 44, 46, 48 **79,99 €**

800 schwarz



C8410 - FUNKTIONSHOSE WORK

90 % Polyamid, 10 % Elasthan

Aus elastischem, strapazierfähigem und atmungsaktivem 4-Wege-Stretch Material | 175 g/m² Hauptmaterial, 197 g/m² Einsatzmaterial | 40 °C waschbar | Ergonomischer Schnitt | Einschubtaschen für Cuttermesser oder Stifte | Seitentaschen mit Reißverschluss | Handytasche mit Klettverschluss | Gesäßtasche mit Klettverschluss | Reflektierende Elemente | Bund mit Druckknopf, Haken und Reißverschluss | Gürtelschlaufen | Beinabschluss mit Reißverschluss | JAKO Flaglabel an der hinteren Naht

S, M, L, XL, XXL, 3XL, 4XL, 5XL **99,99 €**
34, 36, 38, 40, 42, 44, 46, 48 **99,99 €**

KURZGRÖSSEN

Herren: 24, 25, 26, 27, 28, 29, 30 **99,99 €**
Damen: 18, 19, 20, 21, 22, 23 **99,99 €**

800 schwarz



C6240 - SHORT CASUAL

Polyester-Dobby, 90 % Polyester (recycelt), 10 % Elasthan
Seitentaschen | Bund mit Druckknopf und Reißverschluss | Gürtelschlaufen | Reißverschlusstasche auf der Rückseite

S, M, L, XL, XXL, 3XL, 4XL
34, 36, 38, 40, 42, 44

49,99 €
49,99 €

800 schwarz



C6540 - FREIZEITHOSE CASUAL

Polyester-Dobby, 90 % Polyester (recycelt), 10 % Elasthan
Seitentaschen | Bund mit Druckknopf und Reißverschluss | Gürtelschlaufen | Reißverschlusstasche auf der Rückseite | Beinabschluss mit elastischem Einsatz | Moderner Schnitt in Knöchellänge

S, M, L, XL, XXL, 3XL, 4XL
34, 36, 38, 40, 42, 44

69,99 €
69,99 €

KURZGRÖSSEN

Herren: 24, 25, 26, 27, 28, 29, 30
Damen: 18, 19, 20, 21, 22, 23

69,99 €
69,99 €

800 schwarz

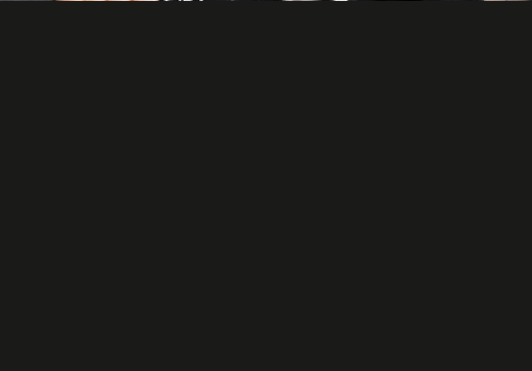
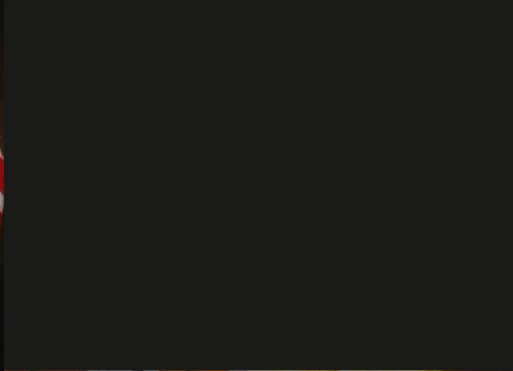

LIEFERBAR BIS

2025



RETRO





Rückansicht



800



800



900



9811 - FREIZEITJACKE RETRO

Stretch-Micro-Twill, 100 % Polyester (recycelt)

Innenfutter: 100 % Polyester



Design inspiriert von den frühen JAKO Jahren |
JAKO Retro Logo aus dem Jahr 1992 |
Seitentaschen mit Reißverschluss

S, M, L, XL, XXL, 3XL, 4XL **64,99 €**

816 schwarz/weiß/rot, **817** schwarz/weiß/steingrau,
912 marine/weiß/skyblue



6511 - FREIZEITHOSE RETRO

Stretch-Micro-Twill, 100 % Polyester (recycelt)

Innenfutter: 100 % Polyester



JAKO Retro Logo aus dem Jahr 1992 |
Seitentaschen mit Reißverschluss |
Elastischer Bund mit Kordelzug

S, M, L, XL, XXL, 3XL, 4XL **49,99 €**

800 schwarz, **900** marine



6711 - KAPUZENSWEAT RETRO

70 % Baumwolle (Bio), 30 % Polyester (recycelt)
JAKO Retro Logo aus dem Jahr 1992 | Baumwolle aus kontrolliert biologischem Anbau | Sweat mit weich angerauter Innenseite | Sweat- und Ärmelabschluss mit Ripp | Aufgesetzte Tasche | Einlaufvorbehandelt

S, M, L, XL, XXL, 3XL, 4XL **59,99 €**

100 rot, **800** schwarz, **900** marine



6114 - T-SHIRT RETRO

Single-Jersey, 100 % Baumwolle (Bio)
JAKO Retro Logo aus dem Jahr 1992 | Baumwolle aus kontrolliert biologischem Anbau | Rundhals-Rippkragen | Einlaufvorbehandelt

S, M, L, XL, XXL, 3XL, 4XL **19,99 €**

000 weiß, **100** rot, **800** schwarz, **900** marine

HOSEN

POLYESTERHOSEN

MATERIAL

Festes, strapazierfähiges Material

FUNKTION

- Elastischer Bund mit Kordelzug
- Seitentaschen mit Reißverschluss
- Einfaches Ausziehen durch Reißverschluss am Beinabschluss

TRAININGSHOSEN TRAININGSSHORTS

MATERIAL

Elastisches Material für optimale Bewegungsfreiheit

FUNKTION

- Keep Dry
- Körpernahe Passform
- Elastischer Bund mit Kordelzug



FREIZEITHOSEN FREIZEITSHORTS

MATERIAL

Elastischer Stoff mit edel
strukturierter Optik

FUNKTION

- Keep Dry
- Elastischer Bund mit Kordelzug
- Seitentaschen mit Reißverschluss



JOGGINGHOSEN JOGGINGSHORTS

MATERIAL

Weiches und angenehmes Material

FUNKTION

- Keep Dry
- Elastischer Bund mit Kordelzug
- Seitentaschen mit
Reißverschluss





900



000 105 800 820 900

NEU
03/2025

9270 - POLYESTERHOSE DYNAMIC

Polyester-Piquet, 100 % Polyester (recycelt)

Seitentaschen | Beinabschluss mit Reißverschluss | Elastischer Beinabschluss

116, 128, 140, 152, 164
S, M, L, XL, XXL, 3XL, 4XL

34,99 €

39,99 €

FAIR

9270D - DAMENGRÖSSEN

S, M, L, XL

39,99 €

800 schwarz, **900** marine

FAIR

9223 - POLYESTERHOSE POWER

Matt-Polyester-Tricot, 100 % Polyester (recycelt)

Wadeneinsatz: 90 % Polyester (recycelt), 10 % Elasthan

Seiteneinsatz in Wabenstruktur | Seitentaschen mit Reißverschluss | Elastischer Einsatz im Wadenbereich | Beinabschluss mit Reißverschluss | Zweiteiliger elastischer Bund mit Kordelzug | Konischer Schnitt | Moderner Schnitt in Knöchellänge bei Erwachsenengrößen

116, 128, 140, 152, 164
S, M, L, XL, XXL, 3XL, 4XL
34, 36, 38, 40, 42, 44

34,99 €

39,99 €

39,99 €

000 weiß, **105** rot/weiß, **800** schwarz,
802 schwarz/weiß, **820** anthra light, **900** marine



820 900 904



01* 09 24* 18 33 89*



09 42

**9289 - POLYESTERHOSE ALLROUND**

Matt-Polyester-Tricot, 100 % Polyester (recycelt)

Seitentaschen mit Reißverschluss | Beinabschluss mit Reißverschluss und Ripp | Zweiteiliger elastischer Bund mit Kordelzug

| | |
|----------------------------|----------------|
| 116, 128, 140, 152, 164 | 34,99 € |
| S, M, L, XL, XXL, 3XL, 4XL | 39,99 € |

800 schwarz, **820** anthra light, **900** marine,
904 marine/neongelb

9218 - POLYESTERHOSE COMPETITION 2.0

Shiny-Polyester-Tricot, 100 % Polyester

Seitentaschen mit Reißverschluss | Beinabschluss mit Reißverschluss und Ripp | Elastischer Bund mit Kordelzug

| | |
|----------------------------|----------------|
| 116, 128, 140, 152, 164 | 24,99 € |
| S, M, L, XL, XXL, 3XL, 4XL | 29,99 € |

01 weinrot*, **08** schwarz, **09** marine, **18** navy/flame,
24 anthrazit/türkis*, **33** schwarz/neongelb,
89 marine/neongelb* | *Solange der Vorrat reicht

9250 - POLYESTERHOSE CLASSICO

Shiny-Polyester-Tricot, 100 % Polyester

Seitentaschen | Beinabschluss mit Reißverschluss und Ripp | Elastischer Bund mit Kordelzug

| | |
|--|----------------|
| 104, 110, 116, 122, 128, 134, 140, 146, 152, 158, 164 | 22,99 € |
| S, M, L, XL, XXL, 3XL, 4XL | 27,99 € |

08 schwarz, **09** marine, **42** nightblue**9250D - DAMENGRÖSSEN**32, 34, 36, 38, 40, 42, 44, 46, 48 **27,99 €****08** schwarz, **09** marine**9250S - KURZGRÖSSEN**24, 25, 26, 27, 28, 29, 30 **27,99 €****08** schwarz, **09** marine**9250L - LANGGRÖSSEN**94, 98, 102, 106, 110 **27,99 €****08** schwarz, **09** marine



NEU
03/2025

8470 - TRAININGSHOSE DYNAMIC

Stretch-Knit-Polyester

90 % Polyester (recycelt), 10 % Elasthan

Zweiteiliger elastischer Bund mit Kordelzug

116, 128, 140, 152, 164

S, M, L, XL, XXL, 3XL

39,99 €

44,99 €



8470D - DAMENGRÖSSEN

S, M, L, XL

44,99 €

800 schwarz, **900** marine



8423 - TRAININGSHOSE POWER

Stretch-Knit-Polyester

90 % Polyester (recycelt), 10 % Elasthan

Seiteneinsatz in Wabenstruktur | Seitentaschen mit Reißverschluss | Beinabschluss mit Reißverschluss | Zweiteiliger elastischer Bund mit Kordelzug | Moderner Schnitt in Knöchellänge

116, 128, 140, 152, 164

S, M, L, XL, XXL, 3XL

39,99 €

44,99 €



000 weiß, **105** rot/weiß, **800** schwarz,
802 schwarz/weiß, **820** anthra light, **900** marine



8489 - TRAININGSHOSE ALLROUND

Polyester-Terry, 100 % Polyester (recycelt)

Seitentaschen mit Reißverschluss | Beinabschluss mit Reißverschluss | Zweiteiliger elastischer Bund mit Kordelzug

116, 128, 140, 152, 164 **39,99 €**
S, M, L, XL, XXL, 3XL, 4XL **44,99 €**
34, 36, 38, 40, 42, 44 **44,99 €**

800 schwarz, **820** anthra light, **900** marine,
904 marine/neongelb



8495 - TRAININGSHOSE ACTIVE

Polyester-Terry, 100 % Polyester

Seitentaschen mit Reißverschluss | Beinabschluss mit Reißverschluss | Elastischer Bund mit Kordelzug | Ripp-Einsatz an der Wade

116, 128, 140, 152, 164 **34,99 €**
S, M, L, XL, XXL, 3XL **39,99 €**

08 schwarz/weiß, **09** marine/weiß, **18** navy/flame*,
24 anthrazit/türkis*, **33** schwarz/neongelb*,
89 marine/neongelb* | *Solange der Vorrat reicht



8450 - TRAININGSHOSE CLASSICO

Polyester-Piqué, 100 % Polyester

Seitentaschen mit Reißverschluss | Beinabschluss mit Reißverschluss | Elastischer Bund mit Kordelzug | Ripp-Einsatz an der Wade

104, 110, 116, 122, 128, 134,
140, 146, 152, 158, 164 **34,99 €**
S, M, L, XL, XXL, 3XL **39,99 €**

08 schwarz, **09** marine, **42** nightblue

8450S - KURZGRÖSSEN

24, 25, 26, 27, 28, 29, 30 **39,99 €**

08 schwarz, **09** marine

8450L - LANGGRÖSSEN

94, 98, 102, 106, 110 **39,99 €**

08 schwarz, **09** marine



900

NEU
03/2025

8570 - TRAININGSSHORT DYNAMIC

Polyester-Piquet, 100 % Polyester (recycelt)

Zweiteiliger elastischer Bund mit Kordelzug

116, 128, 140, 152, 164
S, M, L, XL, XXL, 3XL **24,99 €**
29,99 €

FAIR

8570D - DAMENGRÖSSEN

S, M, L, XL **29,99 €**

800 schwarz, **900** marine



000

100

800

820

900

KEEP DRY

6223 - SHORT POWER

Polyester-Interlock, 100 % Polyester (recycelt)

Seiteneinsatz in Wabenstruktur | Extra tiefe

Seitentaschen (für Tennisbälle geeignet) |

Zweiteiliger elastischer Bund mit Kordelzug

FAIR

128, 140, 152, 164 **24,99 €**
S, M, L, XL, XXL, 3XL, 4XL **29,99 €**
34, 36, 38, 40, 42, 44 **29,99 €**

000 weiß, **100** rot, **800** schwarz,
802 schwarz/weiß, **820** anthra light, **900** marine

08



800



Seitenansicht



09

24*

18

33

89*



820

900

904

**8595 - TRAININGSSHORT ACTIVE**

Polyester-Terry, 100 % Polyester

Seitentaschen | Elastischer Bund mit Kordelzug

128, 140, 152, 164

24,99 €

S, M, L, XL, XXL, 3XL

29,99 €**08** schwarz/weiß, **09** marine/weiß, **18** navy/flame,**24** anthrazit/türkis*, **33** schwarz/neongelb,**89** marine/neongelb* | *Solange der Vorrat reicht**8589 - TRAININGSSHORT ALLROUND**

Stretch-Knit-Polyester

90 % Polyester (recycelt), 10 % Elasthan

Seitentaschen mit Reißverschluss |

Zweiteiliger elastischer Bund mit Kordelzug

128, 140, 152, 164

29,99 €

S, M, L, XL, XXL, 3XL

34,99 €

34, 36, 38, 40, 42, 44

34,99 €**800** schwarz, **820** anthra light, **900** marine,**904** marine/neongelb



NEU
03/2025

6570 - WEBHOSE DYNAMIC

Stretch-Micro-Twill, 100 % Polyester (recycelt)



Elastisches Material ohne Innenfutter |
Seitentaschen mit Reißverschluss |
Elastischer Beinabschluss



S, M, L, XL, XXL, 3XL, 4XL

44,99 €

6570D - DAMENGRÖSSEN

S, M, L, XL

44,99 €

800 schwarz, **900** marine

NEU
03/2025

6670 - FREIZEITHOSE DYNAMIC

Polyester-Interlock, 100 % Polyester (recycelt)



Seitentaschen mit Reißverschluss |
Elastischer Beinabschluss



116, 128, 140, 152, 164

44,99 €

S, M, L, XL, XXL, 3XL

49,99 €

6670D - DAMENGRÖSSEN

S, M, L, XL

49,99 €

800 schwarz, **900** marine



6523 - FREIZEITHOSE POWER

Stretch-Micro-Twill, 100 % Polyester (recycelt)

Seiteneinsatz in Wabenstruktur | Elastisches Material ohne Innenfutter | Seitentaschen | Zusätzliche Seitentasche mit verdecktem Reißverschluss | Beinabschluss mit elastischem Einsatz | Elastischer Bund mit Kordelzug und JAKO Branding | Moderner Schnitt in Knöchellänge bei Erwachsenengrößen

| | |
|----------------------------|----------------|
| 128, 140, 152, 164 | 44,99 € |
| S, M, L, XL, XXL, 3XL, 4XL | 49,99 € |
| 34, 36, 38, 40, 42, 44 | 49,99 € |

000 weiß, **105** rot/weiß, **800** schwarz,
802 schwarz/weiß, **820** anthra light, **900** marine



6589 - PRÄSENTATIONSHOSE ALLROUND

Stretch-Micro-Twill, 100 % Polyester (recycelt)

Elastisches Material ohne Innenfutter | Seitentaschen mit Reißverschluss | Beinabschluss mit Ripp | Zweiteiliger elastischer Bund mit Kordelzug

| | |
|----------------------------|----------------|
| 128, 140, 152, 164 | 39,99 € |
| S, M, L, XL, XXL, 3XL, 4XL | 44,99 € |
| 34, 36, 38, 40, 42, 44 | 44,99 € |

800 schwarz, **820** anthra light, **900** marine,
904 marine/neongelb



6599 - PRÄSENTATIONSHOSE TEAM

Stretch-Micro-Twill, 100 % Polyester

Seitentaschen mit Reißverschluss | Elastisches Material ohne Innenfutter | Zweiteiliger elastischer Bund mit Kordelzug | Beinabschluss mit Ripp

| | |
|----------------------------|----------------|
| 116, 128, 140, 152, 164 | 29,99 € |
| S, M, L, XL, XXL, 3XL, 4XL | 34,99 € |
| 34, 36, 38, 40, 42, 44 | 34,99 € |

800 schwarz, **900** marine

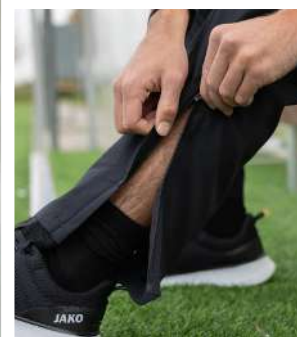

6507 - PRÄSENTATIONSHOSE PROFI

Stretch-Micro-Twill, 100 % Polyester

Innenfutter: 100 % Polyester

Innenfutter aus Mesh | Seitennaht mit durchgehendem Reißverschluss | Seitentaschen mit Reißverschluss | Elastischer Bund

S, M, L, XL, XXL, 3XL
34, 36, 38, 40, 42, 44, 46

54,99 €

54,99 €

KURZGRÖSSEN

Herren: 24, 25, 26, 27, 28, 29, 30
Damen: 18, 19, 20, 21, 22, 23

54,99 €

54,99 €

08 schwarz

6550 - PRÄSENTATIONSHOSE CLASSICO

Micro-Twill, 100 % Polyester

Innenfutter: 100 % Polyester

Innenfutter aus Mesh | Seitentaschen mit Reißverschluss | Beinabschluss mit Reißverschluss | Elastischer Bund mit Kordelzug

128, 140, 152, 164
S, M, L, XL, XXL, 3XL, 4XL

39,99 €

44,99 €

08 schwarz, 09 marine, 21 anthrazit, 42 nightblue

6550D - DAMENGRÖSSEN

34, 36, 38, 40, 42, 44, 46, 48

44,99 €

08 schwarz, 09 marine, 21 anthrazit

6550S - KURZGRÖSSEN

Herren: 24, 25, 26, 27, 28, 29, 30

44,99 €

Damen: 18, 19, 20, 21, 22, 23

44,99 €

08 schwarz, 09 marine

6550L - LANGGRÖSSEN

Herren: 94, 98, 102, 106, 110

44,99 €

Damen: 76, 80, 84, 88

44,99 €

08 schwarz, 09 marine



NEU
03/2025

6270 - WEBSHORT DYNAMIC

Stretch-Micro-Twill, 100 % Polyester (recycelt)



Elastisches Material ohne Innenfutter |
Seitentaschen | Zweiteiliger elastischer
Bund mit Kordelzug



S, M, L, XL, XXL, 3XL, 4XL

34,99 €

6270D - DAMENGRÖSSEN

S, M, L, XL

34,99 €

800 schwarz, **900** marine

NEU
03/2025

8370 - FREIZEITSHORT DYNAMIC

Polyester-Interlock, 100 % Polyester (recycelt)



Seitentaschen mit Reißverschluss

116, 128, 140, 152, 164
S, M, L, XL, XXL, 3XL

34,99 €

39,99 €



8370D - DAMENGRÖSSEN

S, M, L, XL

39,99 €

800 schwarz, **900** marine



6250 - SHORT CLASSICO

Stretch-Micro-Twill, 100 % Polyester

Seitentaschen | Elastischer Bund mit Kordelzug

116, 128, 140, 152, 164 **24,99 €**
S, M, L, XL, XXL, 3XL, 4XL **27,99 €**

08 schwarz, **09** marine, **21** anthrazit, **42** nightblue



6208 - SHORT PROFI 2.0

Stretch-Micro-Twill, 100 % Polyester

Ohne Innenslip | Seitentaschen mit Reißverschluss |
Elastischer Bund mit Kordelzug

128, 140, 152, 164 **27,99 €**
S, M, L, XL, XXL, 3XL, 4XL **29,99 €**
34, 36, 38, 40, 42, 44 **29,99 €**

00 weiß, **08** schwarz, **09** marine

**6218 - SHORT COMPETITION 2.0**

Stretch-Micro-Twill, 100 % Polyester

Seitentaschen mit Reißverschluss |
Elastischer Bund mit Kordelzug

| | |
|----------------------------|----------------|
| 128, 140, 152, 164 | 27,99 € |
| S, M, L, XL, XXL, 3XL, 4XL | 29,99 € |
| 34/36, 38/40, 42/44 | 29,99 € |

08 schwarz, **09** marine, **18** navy/flame, **24** anthrazit/türkis,
33 schwarz/neongelb, **89** marine/neongelb

**6289 - SHORT ALLROUND**

Stretch-Micro-Twill, 100 % Polyester (recycelt)

Seitentaschen mit Reißverschluss |
Zweiteiliger elastischer Bund mit Kordelzug

| | |
|----------------------------|----------------|
| 128, 140, 152, 164 | 29,99 € |
| S, M, L, XL, XXL, 3XL, 4XL | 32,99 € |
| 34, 36, 38, 40, 42, 44 | 32,99 € |

800 schwarz, **820** anthra light,
900 marine, **904** marine/neongelb



6565 - JOGGINGHOSE BASE MIT BÜNDCHEN

French-Terry, 70 % Baumwolle (Bio), 30 % Polyester (recycelt)
Fb. 41: 60 % Baumwolle (Bio), 34 % Polyester (recycelt), 6 % Viskose
 Baumwolle aus kontrolliert biologischem Anbau | Einlaufvorbehandelt | Seitentaschen | Elastischer Bund mit Kordelzug | Beinabschluss mit Ripp

128, 140, 152, 164 **39,99 €**
 S, M, L, XL, XXL, 3XL, 4XL **44,99 €**

6565D - DAMENGRÖSSEN

34, 36, 38, 40, 42, 44 **44,99 €**

08 schwarz, **09** marine, **41** hellgrau meliert



8465 - JOGGINGHOSE BASE

French-Terry, 70 % Baumwolle (Bio), 30 % Polyester (recycelt)
Fb. 41: 60 % Baumwolle (Bio), 34 % Polyester (recycelt), 6 % Viskose
 Baumwolle aus kontrolliert biologischem Anbau | Einlaufvorbehandelt | Seitentaschen mit Reißverschluss | Elastischer Bund mit Kordelzug

128, 140, 152, 164 **39,99 €**
 S, M, L, XL, XXL, 3XL, 4XL **44,99 €**

8465D - DAMENGRÖSSEN

34, 36, 38, 40, 42, 44 **44,99 €**

08 schwarz, **09** marine, **41** hellgrau meliert



8429 - JOGGINGHOSE PREMIUM BASICS

Double-Tech-Knit, 81 % Polyester, 14 % Viskose, 5 % Elasthan
 Melange-Optik | Seitentaschen mit Reißverschluss | Elastischer Bund mit Kordelzug | Baumwoll-Touch | Innenseite aus atmungsaktivem Interlock

S, M, L, XL, XXL, 3XL, 4XL **64,99 €**
 34, 36, 38, 40, 42, 44 **64,99 €**

21 anthrazit meliert, **28** khaki meliert,
40 hellgrau meliert, **49** marine meliert



6545 - JOGGINGHOSE PRO CASUAL

Soft-Doubleface-Polyester
 77 % Polyester (46 % recycelt), 18 % Viskose, 5 % Elasthan

Seitentaschen mit Reißverschluss und JAKO Branding | Weicher Griff

S, M, L, XL, XXL, 3XL **69,99 €**
 34, 36, 38, 40, 42, 44 **69,99 €**

800 schwarz, **855** aschgrau, **900** marine



09

41



28

40

49



Seitenansicht



800

900

**8565 - JOGGINGSHORT BASE**

French-Terry, 70 % Baumwolle (Bio),
30 % Polyester (recycelt)
Fb. 41: 60 % Baumwolle (Bio),
34 % Polyester (recycelt), 6 % Viskose

Baumwolle aus kontrolliert biologischem Anbau |
Einlaufvorbehandelt | Seitentaschen mit Reiß-
verschluss | Elastischer Bund mit Kordelzug

128, 140, 152, 164 **34,99 €**
S, M, L, XL, XXL, 3XL, 4XL **39,99 €**

8565D - DAMENGRÖSSEN

34, 36, 38, 40, 42, 44 **39,99 €**

08 schwarz, **09** marine, **41** hellgrau meliert

**8529 - SHORT PREMIUM BASICS****Double-Tech-Knit**

81 % Polyester, 14 % Viskose, 5 % Elasthan
Melange-Optik | Seitentaschen mit Reißverschluss |
Elastischer Bund mit Kordelzug | Baumwoll-Touch |
Innenseite aus atmungsaktivem Interlock

S, M, L, XL, XXL, 3XL, 4XL **49,99 €**
34, 36, 38, 40, 42, 44 **49,99 €**

21 anthrazit meliert, **28** khaki meliert,
40 hellgrau meliert, **49** marine meliert

**6245 - SHORT PRO CASUAL****Soft-Doubleface-Polyester**

77 % Polyester (46 % recycelt),
18 % Viskose, 5 % Elasthan
Seitentaschen mit Reißverschluss
und JAKO Branding | Weicher Griff

S, M, L, XL, XXL, 3XL, 4XL **49,99 €**

800 schwarz, **855** aschgrau, **900** marine

TRIKOT DYNAMIC

4270 | S. 146
Lieferbar bis 2028

TRIKOT VINTAGE

4245 | S. 148
Lieferbar bis 2028

TRIKOT GLORY

4251 | S. 150
Lieferbar bis 2028

TRIKOT ICONIC

4224 | S. 152
Lieferbar bis 2027

TRIKOT WILD

4244 | S. 154
Lieferbar bis 2026

TRIKOT PIXEL

4241 | S. 156
Lieferbar bis 2026



TRIKOT ANIMAL

4242 | S. 158
Lieferbar bis 2026



TRIKOT POWER

4223 | S. 160
Lieferbar bis 2026



TRIKOT PRIMERA

4212 | S. 164
Lieferbar bis 2025



TRIKOT CELTIC MELANGE

4214 | S. 166
Lieferbar bis 2025



TRIKOT INTER

4215 | S. 168
Lieferbar bis 2026



TRIKOT TEAM

4233 | S. 162
Lieferbar bis 2030

TRIKOTS



Jetzt entdecken





DEIN VEREIN DEINE FARBE

Wähle aus über 130 Modellen das passende Trikot für deinen Verein oder erstelle dein individuelles Design im JAKO TeamCreator:



DESIGN BEYOND LIMITS



Rückansicht



Seitenansicht



Underwear ab S. 198

NEU
03/2025

4270 - TRIKOT DYNAMIC KA

Polyester-Micro-Mesh, 100 % Polyester (recycelt)

Kontrastdetails an Kragen- und Ärmelabschluss

116, 128, 140, 152, 164
S, M, L, XL, XXL, 3XL

19,99 €
24,99 €



4270D - DAMENGRÖSSEN

S, M, L, XL

24,99 €

027 weiß/schwarz/anthrazit, **114** rot/weiß/dunkelrot, **190** coral/weiß/marine,
205 dunkelgrün/weiß/grün, **250** minze/weiß/marine, **305** gelb/weiß/schwarz,
405 royal/weiß/marine, **431** skyblue/weiß/marine, **826** schwarz/weiß/anthrazit,
837 hellgrau/weiß/grau, **918** marine/weiß/skyblue, **921** nachtblau/weiß/hellgrau



4400 - SPORTHOSE MANCHESTER 2.0

Polyester-Interlock, 100 % Polyester

Ohne Innenslip | Elastischer Bund mit Kordelzug

104, 116, 128, 140, 152, 164 **13,99 €**
S, M, L, XL, XXL, 3XL **15,99 €**

00 weiß, **01** sportrot, **04** sportroyal, **08** schwarz,
45 skyblue, **90** marine, **207** dunkelgrün, **335** gelb
| weitere Farben auf S. 176

4400D - DAMENGRÖSSEN

34/36, 38/40, 42/44 **15,99 €**

00 weiß, **01** sportrot, **04** sportroyal, **08** schwarz



3870 - STUTZENSTRUMPF DYNAMIC

97 % Polyester (recycelt), 3 % Elasthan

Ripp-Struktur am Knöchel | Breiter Ripp-Bund |
Mit JAKO Logo

1 (27-30), 2 (31-34), 3 (35-38),
4 (39-42), 5 (43-46), 6 (47-50) **10,99 €**

000 weiß, **100** rot, **207** dunkelgrün, **251** minze,
335 gelb, **365** coral, **400** royal, **430** skyblue,
800 schwarz, **825** grau, **900** marine, **919** nachtblau



STUTZEN

3470 - Tube Stutzen DYNAMIC | 7,99 € | S. 179



Rückansicht



Seitenansicht



Underwear ab S. 198

NEU
04/2025

4245 - TRIKOT VINTAGE KA

Polyester-Jacquard, 100 % Polyester (recycelt)



Mit Wabenstruktur am Rücken |
Kragen mit V-Ausschnitt



128, 140, 152, 164
S, M, L, XL, XXL

24,99 €
29,99 €

028 weiß/rot, **029** weiß/grün, **031** weiß/royal,
033 weiß/schwarz, **038** weiß/türkis, **104** rot/royal,
162 fuchsia/lila, **336** gelb/royal, **337** gelb/schwarz



4400 - SPORTHOSE MANCHESTER 2.0

Polyester-Interlock, 100 % Polyester

Ohne Innenslip | Elastischer Bund mit Kordelzug

104, 116, 128, 140, 152, 164 **13,99 €**
S, M, L, XL, XXL, 3XL **15,99 €**

00 weiß, **01** sportrot, **04** sportroyal, **06** sportgrün,
08 schwarz, **10** lila | weitere Farben auf S. 176

4400D - DAMENGRÖSSEN

34/36, 38/40, 42/44 **15,99 €**

00 weiß, **01** sportrot, **04** sportroyal, **08** schwarz



3899 - STUTZENSTRUMPF ALLROUND

72 % Polyester (recycelt), 20 % Baumwolle (Bio),
6 % Elasthan, 2 % Polyamid

Ripp-Struktur am Knöchel | Elastischer Kompressions-
bund | Fersen- und Zehenbereich aus Baumwolle für
mehr Komfort | Mit JAKO Logo | JAKO Dots an der Wade

1 (27-30), 2 (31-34), 3 (35-38),
4 (39-42), 5 (43-46), 6 (47-50) **12,99 €**

000 weiß, **110** sportrot, **200** sportgrün, **410** sportroyal,
800 schwarz | weitere Farben auf S. 181

STUTZEN

3414 - Stutzen GLASGOW 2.0 | 6,99 € | S. 180

*1 3814 - Stutzenstrumpf GLASGOW 2.0 | 9,99 € | S. 180



Rückansicht



Seitenansicht



Underwear ab S. 198

NEU
04/2025

4251 - TRIKOT GLORY KA

Polyester-Micro-Mesh, 100 % Polyester (recycelt)



Mit Struktur am Rücken | Kontrastdetails an Kragen- und Ärmelabschluss | Polokragen



S, M, L, XL, XXL

34,99 €

001 weiß/schwarz, **007** weiß/marine, **028** weiß/rot, **105** rot/weiß, **206** dunkelgrün/weiß, **337** gelb/schwarz, **406** royal/weiß, **802** schwarz/weiß, **936** navy/gold



4400 - SPORTHOSE MANCHESTER 2.0

Polyester-Interlock, 100 % Polyester

Ohne Innenslip | Elastischer Bund mit Kordelzug

104, 116, 128, 140, 152, 164 **13,99 €**
S, M, L, XL, XXL, 3XL **15,99 €**

00 weiß, **01** sportrot, **04** sportroyal, **08** schwarz,
90 marine, **207** dunkelgrün, **335** gelb

| weitere Farben auf S. 176

4400D - DAMENGRÖSSEN

34/36, 38/40, 42/44 **15,99 €**

00 weiß, **01** sportrot, **04** sportroyal, **08** schwarz



3899 - STUTZENSTRUMPF ALLROUND

72 % Polyester (recycelt), 20 % Baumwolle (Bio),
6 % Elasthan, 2 % Polyamid

Ripp-Struktur am Knöchel | Elastischer
Kompressionsbund | Fersen- und Zehenbereich
aus Baumwolle für mehr Komfort | Mit JAKO
Logo | JAKO Dots an der Wade

1 (27-30), 2 (31-34), 3 (35-38),
4 (39-42), 5 (43-46), 6 (47-50) **12,99 €**

000 weiß, **110** sportrot, **410** sportroyal, **800** schwarz,
930 navy | weitere Farben auf S. 181

HOSEN & STUTZEN

Hosen:

*1 4499 - Sporthose ALLROUND | ab 19,99 € | S. 175

Stutzen:

3414 - Stutzen GLASGOW 2.0 | 6,99 € | S. 180

*2 3814 - Stutzenstrumpf GLASGOW 2.0 | 9,99 € | S. 180



Rückansicht



Seitenansicht



Underwear ab S. 198



4224 - TRIKOT ICONIC KA

Polyester-Interlock, 100 % Polyester (recycelt)

Jacquard-Einsatz | Rippkragen



116, 128, 140, 152, 164
S, M, L, XL, XXL, 3XL

19,99 €
24,99 €

014 weiß/schwarz/neongrün, **016** weiß/soft grey/antra light,
017 weiß/sportroyal/neonorange, **113** sportrot/weinrot,
171 dusky pink/soft grey/antra light, **222** soft green/sportgrün,
238 mintgrün/soft grey/antra light, **326** soft yellow/schwarz,
351 neonorange/schwarz, **414** sportroyal/marine,
444 JAKO blau/marine/neongelb, **457** lightblue/weinrot,
801 schwarz/anthrazit, **805** schwarz/pink/neongelb,
938 navy/chili rot, **939** navy/marine/gold



4400 - SPORTHOSE MANCHESTER 2.0

Polyester-Interlock, 100 % Polyester

Ohne Innenslip | Elastischer Bund mit Kordelzug

104, 116, 128, 140, 152, 164 **13,99 €**
S, M, L, XL, XXL, 3XL **15,99 €**

00 weiß, **01** sportrot, **04** sportroyal, **06** sportgrün, **08** schwarz, **09** navy,
19 neonorange, **21** anthrazit, **40** steingrau, **89** JAKO blau, **90** marine
| weitere Farben auf S. 176

4400D - DAMENGRÖSSEN

34/36, 38/40, 42/44 **15,99 €**

00 weiß, **01** sportrot, **04** sportroyal, **08** schwarz, **09** navy, **21** anthrazit



3899 - STUTZENSTRUMPF ALLROUND

72 % Polyester (recycelt), 20 % Baumwolle (Bio),
6 % Elasthan, 2 % Polyamid

Ripp-Struktur am Knöchel | Elastischer Kompressionsbund |
Fersen- und Zehenbereich aus Baumwolle für mehr Komfort |
Mit JAKO Logo | JAKO Dots an der Wade

1 (27-30), 2 (31-34), 3 (35-38),
4 (39-42), 5 (43-46), 6 (47-50) **12,99 €**

000 weiß, **110** sportrot, **200** sportgrün,
350 neonorange, **410** sportroyal, **440** JAKO blau,
800 schwarz, **830** anthrazit, **840** steingrau, **930** navy
| weitere Farben auf S. 181

HOSEN & STUTZEN

Hosen:

*1 4499 - Sporthose ALLROUND | ab 19,99 € | S. 175

Stutzen:

3414 - Stutzen GLASGOW 2.0 | 6,99 € | S. 180

*2 3814 - Stutzenstrumpf GLASGOW 2.0 | 9,99 € | S. 180



Rückansicht



Seitenansicht



Underwear ab S. 198



4244 - TRIKOT WILD KA

Stretch-Jersey, 90 % Polyester (recycelt), 10 % Elasthan

Dynamisches Print-Design im Ärmel | Rippkragen |

Ärmelabschluss mit breitem Ripp-Bündchen |

Körperbetonte Passform



Veredelung: Ausschließlich Sublimations-Stopp-Folie verwenden

S, M, L, XL, XXL

44,99 €

010 weiß/silbergrau, **112** sportrot/weiß, **202** sportgrün/weiß,

303 citro/weiß, **412** sportroyal/weiß, **802** schwarz/weiß,

842 steingrau/weiß, **937** navy/skyblue



010

00

000



112

01

110



202

06

200



303

03

300



412

04

410



802

08

800



842

40

840



937

09

930

**4400 - SPORTHOSE MANCHESTER 2.0**

Polyester-Interlock, 100 % Polyester

Ohne Innenslip | Elastischer Bund mit Kordelzug

104, 116, 128, 140, 152, 164 **13,99 €**
S, M, L, XL, XXL, 3XL **15,99 €****00** weiß, **01** sportrot, **03** citro, **04** sportroyal, **06** sportgrün,
08 schwarz, **09** navy, **21** anthrazit, **40** steingrau

| weitere Farben auf S. 176

4400D - DAMENGRÖSSEN34/36, 38/40, 42/44 **15,99 €****00** weiß, **01** sportrot, **04** sportroyal, **08** schwarz, **09** navy, **21** anthrazit**3899 - STUTZENSTRUMPF ALLROUND**72 % Polyester (recycelt), 20 % Baumwolle (Bio),
6 % Elasthan, 2 % PolyamidRipp-Struktur am Knöchel | Elastischer Kompressionsbund |
Fersen- und Zehenbereich aus Baumwolle für mehr Komfort |
Mit JAKO Logo | JAKO Dots an der Wade1 (27-30), 2 (31-34), 3 (35-38),
4 (39-42), 5 (43-46), 6 (47-50)**12,99 €****000** weiß, **110** sportrot, **200** sportgrün, **300** citro, **350** neonorange,
410 sportroyal, **430** skyblue, **440** JAKO blau, **800** schwarz,
830 anthrazit, **840** steingrau, **930** navy



Rückansicht



Seitenansicht



Underwear ab S. 198



4241 - TRIKOT PIXEL KA

Polyester-Interlock, 100 % Polyester (recycelt)

Pixel-Design auf dem Body | Rippkragen |
Ärmelabschluss mit breitem Ripp-Bündchen



Veredelung: Ausschließlich Sublimations-Stopp-
Folie verwenden

128, 140, 152, 164
S, M, L, XL, XXL

27,99 €
32,99 €

000 weiß, 110 sportrot, 220 soft green, 316 leuchtgelb,
410 sportroyal, 455 lightblue, 800 schwarz, 840 steingrau



000

00

000



110

01

110



220

08

800



316

21

830



410

04

410



455

09

930



800

08

800



840

21

830



4400 - SPORTHOSE MANCHESTER 2.0

Polyester-Interlock, 100 % Polyester

Ohne Innenslip | Elastischer Bund mit Kordelzug

104, 116, 128, 140, 152, 164
S, M, L, XL, XXL, 3XL

13,99 €
15,99 €

00 weiß, **01** sportrot, **04** sportroyal, **06** sportgrün, **08** schwarz,
09 navy, **21** anthrazit, **40** steingrau | weitere Farben auf S. 176

4400D - DAMENGRÖSSEN

34/36, 38/40, 42/44

15,99 €

00 weiß, **01** sportrot, **04** sportroyal, **08** schwarz,
09 navy, **21** anthrazit



3899 - STUTZENSTRUMPF ALLROUND

72 % Polyester (recycelt), 20 % Baumwolle (Bio),
6 % Elasthan, 2 % Polyamid

Ripp-Struktur am Knöchel | Elastischer Kompressions-
bund | Fersen- und Zehenbereich aus Baumwolle für
mehr Komfort | Mit JAKO Logo | JAKO Dots an der Wade

1 (27-30), 2 (31-34), 3 (35-38),
4 (39-42), 5 (43-46), 6 (47-50)

12,99 €

000 weiß, **110** sportrot, **200** sportgrün, **410** sportroyal,
800 schwarz, **830** anthrazit, **840** steingrau, **930** navy

| weitere Farben auf S. 181



Rückansicht



Seitenansicht



Underwear ab S. 198



4242 - TRIKOT ANIMAL KA

Polyester-Interlock, 100 % Polyester (recycelt)
Dynamisches Print-Design im Body | Rippkragen



Veredelung: Ausschließlich Sublimations-Stopp-
Folie verwenden

116, 128, 140, 152, 164
S, M, L, XL, XXL

27,99 €
32,99 €

014 weiß/schwarz/neongrün, 111 sportrot/schwarz,
201 sportgrün/schwarz, 301 citro/schwarz,
351 neonorange/schwarz, 411 sportroyal/schwarz,
442 JAKO blau/marine, 831 anthrazit/schwarz



014

08



000 00



111

01



110 01



201

06



200 06



301

03



300 30



351

19



350 19



411

04



410 04



442

89



440 89



831

08



800 08

**4400 - SPORTHOSE MANCHESTER 2.0**

Polyester-Interlock, 100 % Polyester

Ohne Innenslip | Elastischer Bund mit Kordelzug

104, 116, 128, 140, 152, 164

S, M, L, XL, XXL, 3XL

13,99 €**15,99 €**

00 weiß, **01** sportrot, **03** citro, **04** sportroyal, **06** sportgrün, **08** schwarz,
19 neonorange, **21** anthrazit, **89** JAKO blau | weitere Farben auf S. 176

4400D - DAMENGRÖSSEN

34/36, 38/40, 42/44

15,99 €

00 weiß, **01** sportrot, **04** sportroyal, **08** schwarz, **09** navy, **21** anthrazit

**3899 - STUTZENSTRUMPF ALLROUND**

72 % Polyester (recycelt), 20 % Baumwolle (Bio),
 6 % Elasthan, 2 % Polyamid

Ripp-Struktur am Knöchel | Elastischer Kompressions-
 bund | Fersen- und Zehenbereich aus Baumwolle für
 mehr Komfort | Mit JAKO Logo | JAKO Dots an der Wade

1 (27-30), 2 (31-34), 3 (35-38),

4 (39-42), 5 (43-46), 6 (47-50)

12,99 €

000 weiß, **110** sportrot, **200** sportgrün, **300** citro,
350 neonorange, **410** sportroyal, **440** JAKO blau, **800** schwarz
 | weitere Farben auf S. 181

STUTZEN

3414 - Stutzen GLASGOW 2.0 | 6,99 € | S. 180



485



Rückansicht



Seitenansicht



Underwear ab S. 198



4223 - TRIKOT POWER KA

Polyester-Interlock, 100 % Polyester (recycelt)

Kontrasteinsatz in Wabenstruktur



116, 128, 140, 152, 164

19,99 €

S, M, L, XL, XXL, 3XL, 4XL

24,99 €

34, 36, 38, 40, 42, 44

24,99 €

000 weiß, **004** weiß/rot, **100** rot, **200** sportgrün, **210** neongrün,
302 citro/rot, **304** citro/royal, **375** flame/marine, **400** royal,
485 lila, **800** schwarz, **803** schwarz/citro, **840** steingrau,
846 soft grey/neonorange, **900** marine, **910** marine/skyblue



4423 - SPORTHOSE POWER

Polyester-Interlock, 100 % Polyester (recycelt)

Kontrasteinsatz in Wabenstruktur | Ohne Innenslip | Elastischer Bund mit Kordelzug



116, 128, 140, 152, 164
S, M, L, XL, XXL

19,99 €
22,99 €

000 weiß, **105** rot/weiß, **200** sportgrün, **210** neongrün,
375 flame/marine, **400** royal, **404** royal/citro, **800** schwarz,
803 schwarz/citro, **840** steingrau, **900** marine,
910 marine/skyblue

3808 - STUTZENSTRUMPF ROMA

79 % Polyester, 18 % Baumwolle, 3 % Elasthan

Breiter Ripp-Bund | Ripp-Struktur am Knöchel |
Gepolstertes Fußbett mit Baumwolle | JAKO
Dots an der Wade

3 (35-38), 4 (39-42), 5 (43-46) **9,99 €**

00 weiß, **01** sportrot, **04** sportroyal, **06** sportgrün,
08 schwarz, **09** navy, **30** citro, **45** skyblue

| weitere Farben auf S. 184

HOSEN & STUTZEN

Hosen:

*1 4400 - Sporthose MANCHESTER 2.0 | ab 13,99 € | S. 176

Stutzen:

3408 - Stutzen ROMA | 7,99 € | S. 184

*2 3814 - Stutzenstrumpf GLASGOW 2.0 | 9,99 € | S. 180

*3 3414 - Stutzen GLASGOW 2.0 | 6,99 € | S. 180

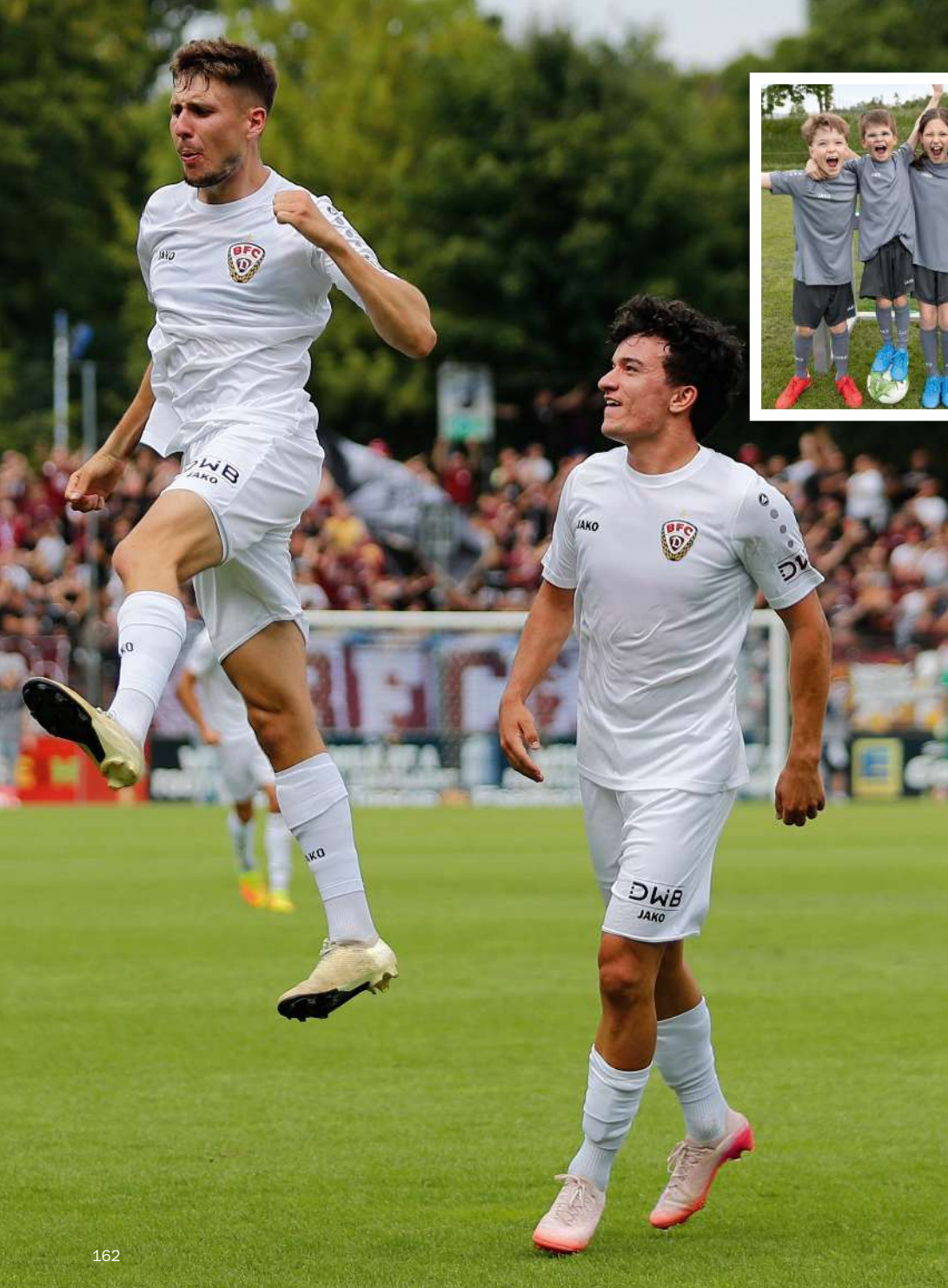

Rückansicht



Underwear ab S. 198



4233 - TRIKOT TEAM KA

Polyester-Interlock, 100 % Polyester (recycelt)

Moderne Uni-Optik | Rippkragen



104, 116, 128, 140, 152, 164
S, M, L, XL, XXL, 3XL

15,99 €
17,99 €

4233D - DAMENGRÖSSEN

34, 36, 38, 40, 42, 44

17,99 €

00 weiß, **01** sportrot, **03** citro, **04** sportroyal,
06 sportgrün, **08** schwarz, **09** navy, **18** flame,
23 lime, **25** neongrün, **40** steingrau, **89** JAKO blau,
170 deep pink, **251** minze, **365** coral, **485** lila



4400 - SPORTHOSE MANCHESTER 2.0

Polyester-Interlock, 100 % Polyester

Ohne Innenslip | Elastischer Bund mit Kordelzug

104, 116, 128, 140, 152, 164 **13,99 €**
S, M, L, XL, XXL, 3XL **15,99 €**

00 weiß, **01** sportrot, **03** citro, **04** sportroyal, **06** sportgrün,
08 schwarz, **09** navy, **10** lila, **19** neonorange, **21** anthrazit,
40 steingrau, **45** skyblue, **89** JAKO blau | weitere Farben auf S. 176

4400D - DAMENGRÖSSEN

34/36, 38/40, 42/44 **15,99 €**

00 weiß, **01** sportrot, **04** sportroyal,
08 schwarz, **09** navy, **21** anthrazit

3814 - STUTZENSTRUMPF GLASGOW 2.0

67 % Polyester, 31 % Baumwolle, 2 % Elasthan

Mesh-Einsatz an der Wade | Ripp-Struktur am
Knöchel | Breiter Ripp-Bund | Baumwoll-Fuß |
Mit JAKO Logo

1 (27-30), 2 (31-34), 3 (35-38),
4 (39-42), 5 (43-46), 6 (47-50) **9,99 €**

00 weiß, **01** sportrot, **04** sportroyal, **06** sportgrün, **08** schwarz,
09 navy, **10** lila, **18** flame, **19** neonorange, **21** anthrazit,
25 neongrün, **30** citro, **40** steingrau, **45** skyblue, **89** JAKO blau
| weitere Farben auf S. 180

STUTZEN

3414 - Stutzen GLASGOW 2.0 | 6,99 € | S. 180



410



Rückansicht



Seitenansicht



Underwear ab S. 198



4212 - TRIKOT PRIMERA KA

Polyester-Interlock, 100 % Polyester

Seiteneinsatz in Kontrast

116, 128, 140, 152, 164

S, M, L, XL, XXL

19,99 €

22,99 €

000 weiß, **011** weiß/sportrot, **110** sportrot, **200** sportgrün, **300** citro,
371 flame/navy, **410** sportroyal, **430** skyblue, **480** flieder, **800** schwarz,
845 soft grey/steingrau, **934** navy/indigo



4400 - SPORTHOSE MANCHESTER 2.0

Polyester-Interlock, 100 % Polyester

Ohne Innenslip | Elastischer Bund mit Kordelzug

104, 116, 128, 140, 152, 164 **13,99 €**
S, M, L, XL, XXL, 3XL **15,99 €**

00 weiß, **01** sportrot, **03** citro, **04** sportroyal, **06** sportgrün,
08 schwarz, **09** navy, **40** steingrau, **45** skyblue

| weitere Farben auf S. 176

4400D - DAMENGRÖSSEN

34/36, 38/40, 42/44 **15,99 €**

00 weiß, **01** sportrot, **04** sportroyal, **08** schwarz, **09** navy

| weitere Farben auf S. 176

3814 - STUTZENSTRUMPF GLASGOW 2.0

67 % Polyester, 31 % Baumwolle, 2 % Elasthan

Mesh-Einsatz an der Wade | Ripp-Struktur am Knöchel |
Breiter Ripp-Bund | Baumwoll-Fuß | Mit JAKO Logo

1 (27-30), 2 (31-34), 3 (35-38),
4 (39-42), 5 (43-46), 6 (47-50) **9,99 €**

00 weiß, **01** sportrot, **04** sportroyal, **06** sportgrün, **08** schwarz,
09 navy, **18** flame, **30** citro, **40** steingrau, **45** skyblue

| weitere Farben auf S. 180

STUTZEN

3414 - Stutzen GLASGOW 2.0 | 6,99 € | S. 180



Rückansicht



Seitenansicht



Underwear ab S. 198



4214 - TRIKOT CELTIC MELANGE KA

Polyester-Interlock, 100 % Polyester (recycelt)

Rippkragen | Ärmelabschluss mit breitem Bündchen



Veredelung: Ausschließlich Sublimations-Stopp-Folie verwenden

116, 128, 140, 152, 164
S, M, L, XL, XXL

29,99 €
34,99 €

003 weiß/steingrau, **110** sportrot, **200** sportgrün, **300** citro,
410 sportroyal, **800** schwarz, **809** schwarz/sportrot,
833 anthrazit/lemon, **840** steingrau, **936** navy/gold



4499 - SPORTHOSE ALLROUND

Polyester-Interlock, 100 % Polyester (recycelt)
Ohne Innenslip | Elastischer Bund mit Kordelzug |
Seitlicher Kontrasteinsatz



116, 128, 140, 152, 164
S, M, L, XL, XXL

19,99 €
22,99 €

000 weiß, **110** sportrot, **200** sportgrün, **410** sportroyal,
800 schwarz, **803** schwarz/citro, **809** schwarz/sportrot,
833 anthrazit/lemon, **840** steingrau, **936** navy/gold

| weitere Farben auf S. 175



3899 - STUTZENSTRUMPF ALLROUND

72 % Polyester (recycelt), 20 % Baumwolle (Bio),
6 % Elasthan, 2 % Polyamid

Ripp-Struktur am Knöchel | Elastischer Kompressionsbund |
Fersen- und Zehenbereich aus Baumwolle für mehr Komfort |
Mit JAKO Logo | JAKO Dots an der Wade

1 (27-30), 2 (31-34), 3 (35-38),
4 (39-42), 5 (43-46), 6 (47-50)

12,99 €

000 weiß, **110** sportrot, **200** sportgrün, **300** citro, **410** sportroyal,
800 schwarz, **830** anthrazit, **840** steingrau, **930** navy

| weitere Farben auf S. 181



Rückansicht



Seitenansicht



Underwear ab S. 198



4215 - TRIKOT INTER KA

Polyester-Interlock, 100 % Polyester (recycelt)

Rücken aus Micro-Mesh



Veredelung: Ausschließlich Sublimations-Stopp-Folie verwenden

128, 140, 152, 164
S, M, L, XL, XXL

29,99 €
34,99 €

011 weiß/sportrot, **012** weiß/sportroyal, **013** weiß/sportgrün,
111 sportrot/schwarz, **352** neonorange/weiß, **432** skyblue/weiß,
801 schwarz/anthrazit, **803** schwarz/citro, **814** schwarz/weiß/silber,
935 navy/weiß/flame



4499 - SPORTHOSE ALLROUND

Polyester-Interlock, 100 % Polyester (recycelt)
Ohne Innenslip | Elastischer Bund mit Kordelzug |
Seitlicher Kontrasteinsatz



116, 128, 140, 152, 164
S, M, L, XL, XXL **19,99 €**
22,99 €

110 sportrot, **200** sportgrün, **350** neonorange,
410 sportroyal, **430** skyblue, **800** schwarz,
803 schwarz/citro, **809** schwarz/sportrot, **932** navy/flame
| weitere Farben auf S. 175



3899 - STUTZENSTRUMPF ALLROUND

72 % Polyester (recycelt), 20 % Baumwolle (Bio),
6 % Elasthan, 2 % Polyamid

Ripp-Struktur am Knöchel | Elastischer Kompressionsbund |
Fersen- und Zehenbereich aus Baumwolle für mehr Komfort |
Mit JAKO Logo | JAKO Dots an der Wade

1 (27-30), 2 (31-34), 3 (35-38),
4 (39-42), 5 (43-46), 6 (47-50) **12,99 €**

000 weiß, **110** sportrot, **200** sportgrün, **300** citro, **350** neonorange,
410 sportroyal, **430** skyblue, **800** schwarz, **830** anthrazit, **930** navy
| weitere Farben auf S. 181



4315 - TRIKOT INTER LA

Polyester-Interlock, 100 % Polyester (recycelt)

Rücken aus Micro-Mesh | Lieferbar bis 2025



Veredelung: Ausschließlich Sublimations-Stopp-Folie verwenden

116, 128, 140, 152, 164
S, M, L, XL, XXL

37,99 €
39,99 €

011 weiß/sportrot, **012** weiß/sportroyal, **013** weiß/sportgrün,
111 sportrot/schwarz, **352** neonorange/weiß, **432** skyblue/weiß,
801 schwarz/anthrazit, **803** schwarz/citro, **814** schwarz/weiß/silber,
935 navy/weiß/flame



4333 - TRIKOT TEAM LA

Polyester-Interlock, 100 % Polyester (recycelt)

Moderne Uni-Optik | Rippkragen | Ärmelabschluss mit Ripp | Lieferbar bis 2030



116, 128, 140, 152, 164

19,99 €

S, M, L, XL, XXL, 3XL

22,99 €

00 weiß, **01** sportrot, **03** citro, **04** sportroyal,

06 sportgrün, **08** schwarz, **18** flame



01

01



03

03



04

04



06

06



08

08



4151 - WENDETRIKOT CHANGE 2.0

100 % Polyester

Innenseite in Kontrastfarbe | Zum Wenden

XXS, XS **34,99 €**
S, M, L, XL, XXL, 3XL **39,99 €**

01 sportrot/weiß, **03** schwarz/citro, **04** royal/weiß,
06 sportgrün/weiß, **08** schwarz/steingrau



4451 - WENDESHORT CHANGE 2.0

100 % Polyester

Innenseite in Kontrastfarbe | Zum Wenden |
Elastischer Bund mit Kordelzug

XXS, XS **34,99 €**
S, M, L, XL, XXL, 3XL **39,99 €**

01 sportrot/weiß, **03** schwarz/citro, **04** royal/weiß,
06 sportgrün/weiß, **08** schwarz/steingrau

SOCKEN

Passende Socken ab S. 245

**4150 - TRIKOT CENTER 2.0**

Polyester-Jacquard, 100 % Polyester

Kragen und Armloch mit Designelement in Kontrastfarbe

XXS, XS

24,99 €

S, M, L, XL, XXL, 3XL

29,99 €00 weiß/schwarz, 01 sportrot/weiß, 03 citro/schwarz,
04 royal/weiß, 06 sportgrün/weiß, 08 schwarz/weiß**4250 - SHOOTING SHIRT CENTER 2.0**

Polyester-Jacquard, 100 % Polyester

Kragen und Ärmelabschluss mit Designelement in Kontrastfarbe

XXS, XS

29,99 €

S, M, L, XL, XXL, 3XL

34,99 €00 weiß/schwarz, 01 sportrot/weiß, 03 citro/schwarz,
04 royal/weiß, 06 sportgrün/weiß, 08 schwarz/weiß**4450 - SHORT CENTER 2.0**

Polyester-Jacquard, 100 % Polyester

Hosenabschluss mit Designelement in Kontrastfarbe | Elastischer Bund mit Kordelzug

XXS, XS

29,99 €

S, M, L, XL, XXL, 3XL

34,99 €00 weiß/schwarz, 01 sportrot/weiß, 03 citro/schwarz,
04 royal/weiß, 06 sportgrün/weiß, 08 schwarz/weiß



SPORTHOSEN



4423 - SPORTHOSE POWER

Polyester-Interlock, 100 % Polyester (recycelt)

Ohne Innenslip | Elastischer Bund mit Kordelzug | Kontrasteinsatz in Wabenstruktur



116, 128, 140, 152, 164 **19,99 €**
S, M, L, XL, XXL **22,99 €**

000 weiß, **105** rot/weiß, **200** sportgrün, **210** neongrün,
375 flame/marine, **400** royal, **404** royal/citro, **800** schwarz,
803 schwarz/citro, **840** steingrau, **900** marine,
910 marine/skyblue



4499 - SPORTHOSE ALLROUND

Polyester-Interlock, 100 % Polyester (recycelt)

Ohne Innenslip | Elastischer Bund mit Kordelzug | Seitlicher Kontrasteinsatz



116, 128, 140, 152, 164 **19,99 €**
S, M, L, XL, XXL **22,99 €**

000 weiß, **110** sportrot, **200** sportgrün, **350** neonorange,
410 sportroyal, **430** skyblue, **800** schwarz, **803** schwarz/citro,
809 schwarz/sportrot, **833** anthrazit/lemon, **840** steingrau,
932 navy/flame, **936** navy/gold



NEUE
FARBEN



00

01

03

04

09

06

08

10



19

21

40

89

90

207

251

335

365



4400 - SPORTHOSE MANCHESTER 2.0

Polyester-Interlock, 100 % Polyester

Ohne Innenslip | Elastischer Bund mit Kordelzug

104, 116, 128, 140, 152, 164 **13,99 €**
S, M, L, XL, XXL, 3XL **15,99 €**

00 weiß, **01** sportrot, **03** citro, **04** sportroyal, **06** sportgrün, **08** schwarz,
09 navy, **10** lila, **19** neonorange, **21** anthrazit, **40** steingrau, **45** skyblue,
89 JAKO blau, **90** marine, **207** dunkelgrün, **251** minze, **335** gelb, **365** coral

4400D - DAMENGRÖSSEN

34/36, 38/40, 42/44 **15,99 €**

00 weiß, **01** sportrot, **04** sportroyal, **08** schwarz, **09** navy, **21** anthrazit

04



04



00

08

01

09

21



00

08

01

09

21

**4403 - SPORTHOSE ANDERLECHT 2.0**

Polyester-Interlock, 100 % Polyester

Innenslip: 100 % Polyester

Mit Innenslip | Elastischer Bund mit Kordelzug

116, 128, 140, 152, 164 **15,99 €**S, M, L, XL, XXL **17,99 €****00** weiß, **01** sportrot, **04** sportroyal, **08** schwarz,**09** navy, **21** anthrazit**4404 - SPORTHOSE PALERMO 2.0**

Polyester-Interlock, 100 % Polyester

Ohne Innenslip | Elastischer Bund mit Kordelzug

116, 128, 140, 152, 164 **13,99 €**S, M, L, XL, XXL **15,99 €****00** weiß, **01** sportrot, **04** sportroyal, **08** schwarz,**09** navy, **21** anthrazit



STUTZEN & SCHONER

NEU
04/2025**3870 - STUTZENSTRUMPF DYNAMIC**

97 % Polyester (recycelt), 3 % Elasthan

Ripp-Struktur am Knöchel | Breiter
Ripp-Bund | Mit JAKO Logo1 (27-30), 2 (31-34), 3 (35-38),
4 (39-42), 5 (43-46), 6 (47-50)**10,99 €****000** weiß, **100** rot, **207** dunkelgrün, **251** minze,
335 gelb, **365** coral, **400** royal, **430** skyblue,
800 schwarz, **825** grau, **900** marine, **919** nachtblauNEU
04/2025**3470 - TUBE STUTZEN DYNAMIC**

97 % Polyester (recycelt), 3 % Elasthan

Ripp-Struktur am Knöchel | Mit JAKO Logo

S Bambini (Körpergröße bis 120 cm),
M Junior (Körpergröße bis 160 cm),
L Senior (Körpergröße ab 160 cm)**7,99 €****000** weiß, **100** rot, **207** dunkelgrün, **251** minze,
335 gelb, **365** coral, **400** royal, **430** skyblue,
800 schwarz, **825** grau, **900** marine, **919** nachtblau



3814 - STUTZENSTRUMPF GLASGOW 2.0

67 % Polyester, 31 % Baumwolle, 2 % Elasthan

Mesh-Einsatz an der Wade | Ripp-Struktur am Knöchel |
Breiter Ripp-Bund | Baumwoll-Fuß | Mit JAKO Logo

1 (27-30), 2 (31-34), 3 (35-38),
4 (39-42), 5 (43-46), 6 (47-50) **9,99 €**

00 weiß, **01** sportrot, **04** sportroyal, **06** sportgrün, **08** schwarz,
09 navy, **10** lila, **11** chili rot*, **18** flame, **19** neonorange, **21** anthrazit,
25 neongrün, **30** citro, **31** neongelb*, **40** steingrau, **45** skyblue,
49 marine, **89** JAKO blau | *Solange der Vorrat reicht

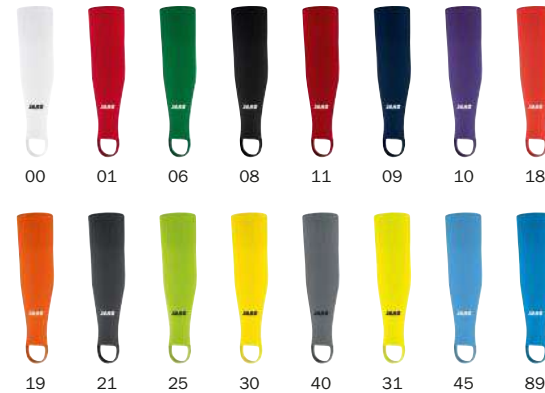

3414 - STUTZEN GLASGOW 2.0

98 % Polyester, 2 % Elasthan

Breiter Ripp-Bund | Ripp-Struktur
am Knöchel | Steg | Mit JAKO Logo

0 Bambini (Körpergröße bis 120 cm),
1 Junior (Körpergröße bis 160 cm),
2 Senior (Körpergröße ab 160 cm) **6,99 €**

00 weiß, **01** sportrot, **04** sportroyal, **06** sportgrün, **08** schwarz,
09 navy, **10** lila, **11** chili rot, **18** flame, **19** neonorange,
21 anthrazit, **25** neongrün, **30** citro, **31** neongelb, **40** steingrau,
45 skyblue, **89** JAKO blau



3899 - STUTZENSTRUMPF ALLROUND

72 % Polyester (recycelt), 20 % Baumwolle (Bio),
6 % Elasthan, 2 % Polyamid

Ripp-Struktur am Knöchel | Elastischer Kompressions-
bund | Fersen- und Zehenbereich aus Baumwolle für
mehr Komfort | Mit JAKO Logo | JAKO Dots an der Wade

1 (27-30), 2 (31-34), 3 (35-38),
4 (39-42), 5 (43-46), 6 (47-50)

12,99 €

000 weiß, **110** sportrot, **200** sportgrün, **300** citro,
350 neonorange, **410** sportroyal, **430** skyblue, **440** JAKO blau,
800 schwarz, **830** anthrazit, **840** steingrau, **930** navy

3401 - TUBE STUTZEN

98 % Polyester, 2 % Elasthan

Mesh-Einsatz an der Wade | Ripp-Struktur
am Knöchel | Mit JAKO Logo

M (Junior), L (Senior)

7,99 €

00 weiß, **01** sportrot, **03** citro, **04** sportroyal,
06 sportgrün, **08** schwarz, **09** navy, **210** neongrün,
350 neonorange, **440** JAKO blau, **840** steingrau



3813 - STUTZENSTRUMPF UNI 2.0

67 % Polyester, 31 % Baumwolle, 2 % Elasthan
 Mesh-Einsatz an der Wade | Ripp-Struktur am Knöchel | Breiter Ripp-Bund | Baumwoll-Fuß | Ohne JAKO Logo

1 (27-30), 2 (31-34), 3 (35-38),
 4 (39-42), 5 (43-46), 6 (47-50) **9,99 €**

00 weiß, **01** sportrot, **04** sportroyal, **08** schwarz



3415 - STUTZEN UNI

98 % Polyester, 2 % Elasthan
 Breiter Ripp-Bund | Ripp-Struktur am Knöchel | Steg | Ohne JAKO Logo

S Bambini (Körpergröße bis 120 cm),
 M Junior (Körpergröße bis 160 cm),
 L Senior (Körpergröße ab 160 cm)

6,99 €

00 weiß, **01** sportrot, **04** sportroyal, **08** schwarz



3866 - STUTZENSTRUMPF LAZIO

97 % Polyester, 3 % Elasthan

Extrabreiter Ripp-Bund mit Verstärkung | Ripp-Struktur am Knöchel | Gepolsterter Fersen- und Zehenbereich | Fuß aus Funktionspolyester | JAKO Mesh-Dots an der Wade

2 (31-34), 3 (35-38), 4 (39-42), 5 (43-46) **10,99 €**

00 weiß/schwarz, **03** schwarz/citro, **04** sportroyal/weiß, **05** sportrot/weiß, **09** navy/sportrot, **11** chili rot/weiß*, **13** weinrot/neonorange*, **14** dark maroon/sportrot*, **18** navy/flame, **20** weiß/gold*, **21** anthrazit/lime*, **24** anthrazit/türkis*, **25** neongrün/schwarz, **28** khaki/neongrün, **33** neongelb/schwarz, **40** sportroyal/schwarz, **41** steingrau/weiß, **43** sportroyal/citro, **49** marine/weiß, **60** weiß/sportgrün, **80** schwarz/weiß | *Solange der Vorrat reicht



3466 - STUTZEN LAZIO

97 % Polyester, 3 % Elasthan

Extrabreiter Ripp-Bund mit Verstärkung | Ripp-Struktur am Knöchel | Steg | JAKO Mesh-Dots an der Wade

1 Junior (Körpergröße bis 160 cm),
2 Senior (Körpergröße ab 160 cm) **7,99 €**

00 weiß/schwarz, **03** schwarz/citro, **04** sportroyal/weiß, **05** sportrot/weiß, **40** sportroyal/schwarz, **43** sportroyal/citro, **60** weiß/sportgrün



3808 - STUTZENSTRUMPF ROMA

79 % Polyester, 18 % Baumwolle, 3 % Elasthan

Breiter Ripp-Bund | Ripp-Struktur am Knöchel | Gepolstertes Fußbett mit Baumwolle | JAKO Dots an der Wade

3 (35-38), 4 (39-42), 5 (43-46)

9,99 €

00 weiß, **01** sportrot, **04** sportroyal, **06** sportgrün, **08** schwarz, **09** navy, **14** maroon/marine, **19** neonorange, **30** citro, **45** skyblue, **49** royal/marine, **68** sportgrün/schwarz, **81** rot/schwarz, **83** JAKO blau/neongelb, **89** JAKO blau

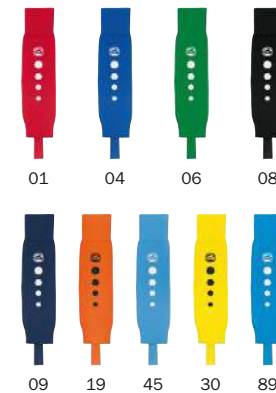

3408 - STUTZEN ROMA

97 % Polyester, 3 % Elasthan

Breiter Ripp-Bund | Ripp-Struktur am Knöchel | Steg | JAKO Dots an der Wade

1 Junior (Körpergröße bis 160 cm),
2 Senior (Körpergröße ab 160 cm)

7,99 €

00 weiß, **01** sportrot, **04** sportroyal, **06** sportgrün, **08** schwarz, **09** navy, **19** neonorange, **30** citro, **45** skyblue, **89** JAKO blau



434

800

NEU
04/2025

2775 - SCHIENBEINSCHONER RIVER BASIC

Leichte Hartschale mit Klettverschluss zur Fixierung | Elastischer Strumpf zur Fixierung

XS (Körpergröße bis 120 cm),
S (Körpergröße 120-140 cm),
M (Körpergröße 140-160 cm),
L (Körpergröße ab 160 cm)

12,99 €

434 skyblue/navy/coral, **459** lightblue/blau/JAKO blau, **800** schwarz



434



800

NEU
04/2025

2774 - SCHIENBEINSCHONER RIVER CLASSIC

Leichte Hartschale mit fixiertem Knöchelschutz und Klettverschluss zur weiteren Fixierung

XS (Körpergröße bis 120 cm),
S (Körpergröße 120-140 cm),
M (Körpergröße 140-160 cm),
L (Körpergröße ab 160 cm)

17,99 €

434 skyblue/navy/coral, **459** lightblue/blau/JAKO blau, **800** schwarz



459



800

NEU
04/2025

2776 - SCHIENBEINSCHONER RIVER LIGHT

Leichter Schienbeinschoner zum Einschieben | Elastischer Strumpf zur Fixierung | Ergonomisch geformte Hartschale mit EVA-Schaum für optimalen Tragekomfort

XS (Körpergröße bis 120 cm),
S (Körpergröße 120-140 cm),
M (Körpergröße 140-160 cm),
L (Körpergröße ab 160 cm)

19,99 €

434 skyblue/navy/coral, **459** lightblue/skyblue/blau, **800** schwarz



800

NEU
04/2025

2715 - ERSATZSTRUMPF SCHIENBEINSCHONER 2.0

91 % Polyester, 9 % Elasthan
Strumpf aus elastischem
Polyester-Elasthan zur Fixierung

XS, S, M, L

6,99 €

800 schwarz

NEU
02/2025

2778 - MINI-SCHIENBEINSCHÖNER PRO

Flexibler Schienbeinschoner zum Einschieben |
Optimale Passform, sicherer Halt | Aus recycel-
barem TPE Kunststoff | Made in Germany |
8 x 0,5 x 12 cm (LxBxH) | Gewicht: 45 g |
Für Erwachsene und Kinder geeignet

XXS

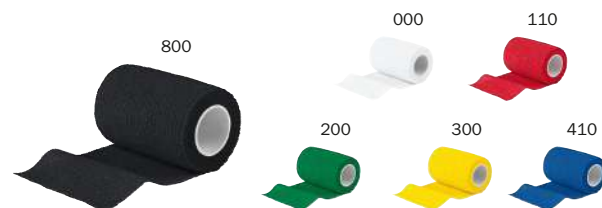
24,99 €**800** schwarz

2925 - STUTZENTAPE

96 % Polypropylen, 4 % Elasthan

Flexibles Kunststoffband zur Fixierung
von Schienbeinschonern, Stutzenstrümpfen
und Stutzen | Keine Kleberückstände

7,5 x 200 cm (2,99 €/m) **5,99 €**

000 weiß, **110** sportrot, **200** sportgrün,
300 citro, **410** sportroyal, **800** schwarz

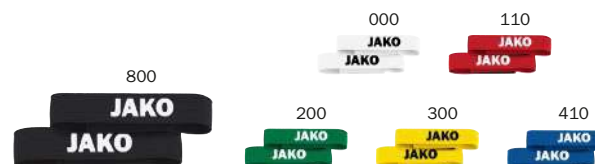

2923 - STUTZENHALTER

70 % Polyester, 30 % Elasthan

Mit Klettverschluss zur Fixierung

Breite 2,5 cm 1 Paar **7,99 €**

000 weiß, **110** sportrot, **200** sportgrün,
300 citro, **410** sportroyal, **800** schwarz

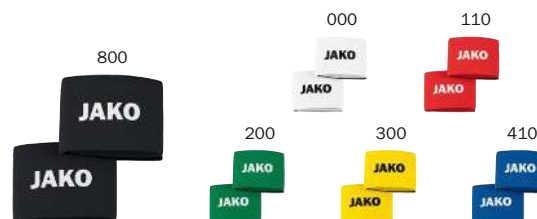

2924 - SCHIENBEINSCHÖNERHALTER

70 % Polyester, 30 % Elasthan

Mit Klettverschluss zur Fixierung

Breite 6,5 cm 1 Paar **9,99 €**

000 weiß, **110** sportrot, **200** sportgrün,
300 citro, **410** sportroyal, **800** schwarz



TORWART & SCHIEDSRICHTER



NEU
04/2025

8946 - TW-TRIKOT RIVER

Polyester-Interlock, 100 % Polyester (recycelt)



Rippkragen | Lieferbar bis 2028

S, M, L, XL, XXL, 3XL

39,99 €



8946K - KINDERGRÖSSEN

Mit Ellenbogenpolsterung

116, 128, 140, 152, 164

34,99 €

251 minze, 365 coral, 430 skyblue, 800 schwarz



8923 - TW-TRIKOT POWER

Polyester-Interlock, 100 % Polyester (recycelt)



Kontrasteinsatz an Schulter und Ärmel |
Ellenbogenpolsterung | Lieferbar bis 2026

116, 128, 140, 152, 164

S, M, L, XL, XXL

29,99 €

34,99 €

100 rot, 210 neongrün, 300 citro, 375 flame/marine,
433 skyblue/marine, 800 schwarz, 840 steingrau

HOSEN & STUTZEN

Hosen:

4423 - Sporthose POWER | ab 19,99 € | S. 175

4400 - Sporthose MANCHESTER 2.0 | ab 13,99 € | S. 176

Stutzen:

3808 - Stutzenstrumpf ROMA | 9,99 € | S. 184

3814 - Stutzenstrumpf GLASGOW 2.0 | 9,99 € | S. 180

3414 - Stutzen GLASGOW 2.0 | 6,99 € | S. 180



08



8935 - TW-HOSE PROFI

Polyester-Piqué, 100 % Polyester

Abriebfeste und gepolsterte Kevlar Einsätze
im Knie- und Hüftbereich | Ripp-Einsatz an
der Wade | Elastischer Bund mit Kordelzug

128, 140, 152, 164
S, M, L, XL, XXL

44,99 €
54,99 €

08 schwarz



8936 - TW-HOSE

Polyester-Piqué, 100 % Polyester

Ergonomische, gepolsterte Einsätze im Knie- und Hüftbereich | Ripp-Einsatz an der Wade | Elastischer Bund mit Kordelzug

116, 128, 140, 152, 164
S, M, L, XL, XXL, 3XL

39,99 €
44,99 €

08 schwarz



8938 - TW-CAPRI

Polyester-Piqué, 100 % Polyester

Ergonomische, gepolsterte Einsätze im Knie- und Hüftbereich | Elastischer Bund mit Kordelzug

128, 140, 152, 164
S, M, L, XL, XXL, 3XL

39,99 €
44,99 €

08 schwarz



8939 - TW-SHORT

Polyester-Piqué, 100 % Polyester

Ergonomische, gepolsterte Einsätze im Hüftbereich | Elastischer Bund mit Kordelzug

128, 140, 152, 164
S, M, L, XL, XXL, 3XL

29,99 €
34,99 €

08 schwarz



08



Rückansicht



8965 - TW-UNDERWEAR LA

Polyester-Stretch-Tech, 87 % Polyester, 13 % Elasthan
Elastisches Material mit leicht kompressiver Wirkung |
Bodyfit | Flexible Ellenbogenpolsterung

XS, S, M, L, XL, XXL

49,99 €

08 schwarz

08



Rückansicht



8986 - TW-UNDERWEAR TIGHT

Polyester-Stretch-Tech, 83 % Polyester, 17 % Elasthan
Komfortbund | Elastisches Material mit
leicht kompressiver Wirkung | Bodyfit |
Flexible Hüft- und Oberschenkelpolsterung

XS, S, M, L, XL, XXL

34,99 €

08 schwarz



NEU
02/2025

2581 - TW-HANDSCHUH RIVER WRC PROTECTION

Deutscher Qualitätshaftschaum | V-Finger Protection,
herausnehmbare Protektoren an allen Fingern |
Regular Cut | Elastische Lasche zur Fixierung |
Atmungsaktive Einsätze

7, 7.5, 8, 8.5, 9, 9.5,
10, 10.5, 11, 11.5, 12

99,99 €

436 skyblue/coral/navy

933



933



933

NEU
02/2025

**2582 - TW-HANDSCHUH
RIVER GIGA NC**

Deutscher Qualitätshaftschaum | Negative Cut |
Atmungsaktives Neopren für maximale Belüftung |
Elastische Lasche fixiert den Handschuh optimal

7, 7.5, 8, 8.5, 9, 9.5,
10, 10.5, 11, 11.5, 12

89,99 €
933 navy/skyblue/coral

NEU
02/2025

**2585 - TW-HANDSCHUH
RIVER BASIC RC PROTECTION**

Deutscher Qualitätshaftschaum | V-Finger
Protection | Regular Cut | 360° Closure
System | Atmungsaktive Einsätze

4, 5, 6, 7, 8, 9, 10, 11, 12

39,99 €
933 navy/skyblue/coral

NEU
02/2025

**2589 - TW-HANDSCHUH
RIVER BASIC RC**

Deutscher Qualitätshaftschaum | Regular Cut |
360° Closure System | Atmungsaktive Einsätze

4, 5, 6, 7, 8, 9, 10, 11, 12

34,99 €
933 navy/skyblue/coral

436

NEU
02|2025

**2583 - TW-HANDSCHUH
RIVER SUPERSOFT RC**

Deutscher Qualitätshaftschaum | Regular Cut |
360° Closure System | Atmungsaktive Einsätze

7, 7.5, 8, 8.5, 9, 9.5,
10, 10.5, 11, 11.5, 12

59,99 €

436 skyblue/coral/navy

436

NEU
02|2025

**2584 - TW-HANDSCHUH
RIVER SUPERSOFT NC**

Deutscher Qualitätshaftschaum | Negative Cut |
360° Closure System | Atmungsaktive Einsätze

7, 7.5, 8, 8.5, 9, 9.5,
10, 10.5, 11, 11.5, 12

59,99 €

436 skyblue/coral/navy

192

NEU
02|2025

**2580 - TW-HANDSCHUH
RIVER BASIC JUNIOR RC**

Regular Cut | Seiteneinstieg mit umlaufender
Lasche | Atmungsaktive Einsätze

3, 4, 5, 6, 7, 8

19,99 €

192 coral/skyblue/navy



08



89



Rückansicht



4271 - SCHIEDSRICHTER TRIKOT KA

Polyester-Interlock, 100 % Polyester

Aufgesetzte Brusttaschen mit Klettverschluss | Rippkragen mit Druckknopfleiste | Rücken aus Micro-Mesh

XS, S, M, L, XL, XXL, 3XL

39,99 €

03 lemon, **08** schwarz, **89** JAKO blau

03



08

89

Rückansicht



4371 - SCHIEDSRICHTER TRIKOT LA

Polyester-Interlock, 100 % Polyester

Aufgesetzte Brusttaschen mit Klettverschluss |
Rippkragen mit Druckknopfleiste | Ärmelab-
schluss mit Ripp | Rücken aus Micro-Mesh

XS, S, M, L, XL, XXL, 3XL

44,99 €

03 lemon, **08** schwarz, **89** JAKO blau

08



Rückansicht



4471 - SCHIEDSRICHTER SPORTHOSE

Polyester-Interlock, 100 % Polyester

Ohne Innenslip | Aufgesetzte Gesäßtasche
mit Klettverschluss | Seitentaschen |
Elastischer Bund mit Kordelzug

XS, S, M, L, XL, XXL, 3XL

29,99 €

08 schwarz

08



89

3814 - STUTZENSTRUMPF GLASGOW 2.0

67 % Polyester, 31 % Baumwolle, 2 % Elasthan

Mesh-Einsatz an der Wade | Ripp-Struktur am
Knöchel | Breiter Ripp-Bund | Baumwoll-Fuß |
Mit JAKO Logo

1 (27-30), 2 (31-34), 3 (35-38),
4 (39-42), 5 (43-46), 6 (47-50)

9,99 €

08 schwarz, **89** JAKO blau | weitere Farben auf S. 180



UNDERWEAR



NEU
04/2025

6479 - LONGSLEEVE FUNCTION

Polyester-Stretch-Jersey

91 % Polyester (recycelt), 9 % Elasthan

Bodyfit

S, M, L, XL, XXL

29,99 €



000 weiß, **100** rot, **400** royal, **623** gelb,
632 grün, **800** schwarz, **825** grau, **900** marine



NEU
04/2025

8479 - LONG TIGHT FUNCTION

Polyester-Stretch-Jersey

91 % Polyester (recycelt), 9 % Elasthan

Bodyfit | Komfortbund

116, 128, 140, 152, 164

S, M, L, XL, XXL

22,99 €

24,99 €



000 weiß, **100** rot, **400** royal, **623** gelb,
632 grün, **800** schwarz, **825** grau, **900** marine



NEU
03/2025

6459 - LONGSLEEVE LIGHTWEIGHT

96 % Polyamide (80 % recycelt), 4 % Elasthan

Seamless | Bodyfit | Weicher Griff | Lightweight



3XS, XXS, XS

29,99 €

S, M, L, XL

34,99 €



000 weiß, **100** rot, **207** dunkelgrün, **400** royal,
623 gelb, **800** schwarz, **825** grau, **900** marine



NEU
04/2025

8579 - SHORT TIGHT FUNCTION

Polyester-Stretch-Jersey

91 % Polyester (recycelt), 9 % Elasthan

Elastischer Bund



116, 128, 140, 152, 164

S, M, L, XL, XXL

17,99 €

19,99 €

000 weiß, **100** rot, **400** royal, **623** gelb,

632 grün, **800** schwarz, **825** grau, **900** marine

NEU
03/2025

8559 - SHORT TIGHT SEAMLESS

93 % Polyamid, 7 % Elasthan

Seamless | Bodyfit | Weicher Griff | Lightweight



XS, S, M, L, XL, XXL

24,99 €

000 weiß, **100** rot, **207** dunkelgrün,

400 royal, **800** schwarz, **900** marine



000 110 200 410 930



6456 - LONGSLEEVE COMFORT RECYCELT

100 % Polyamid (recycelt)

Seamless | Bodyfit | Weicher Griff



3XS, XXS, XS
S, M, L, XL, XXL

39,99 €

44,99 €

000 weiß, **110** sportrot, **200** sportgrün,
410 sportroyal, **800** schwarz, **930** navy



00 01 04 06 09 13 10 18 25 30 40 89



6455 - LONGSLEEVE COMFORT 2.0

100 % Polyamid

Seamless | Bodyfit | Weicher Griff

3XS, XXS, XS
S, M, L, XL, XXL

34,99 €

39,99 €

00 weiß, **01** sportrot, **04** sportroyal, **06** sportgrün,
08 schwarz, **09** navy, **10** lila, **13** weinrot, **18** flame,
25 neongrün, **30** citro, **40** steingrau, **89** JAKO blau



6955 - TURTLENECK COMFORT 2.0

100 % Polyamid
Seamless | Bodyfit | Weicher Griff

3XS, XXS, XS **37,99 €**
S, M, L, XL, XXL **42,99 €**

00 weiß, **01** sportrot, **04** sportroyal,
06 sportgrün, **08** schwarz, **09** navy



6555 - LONG TIGHT COMFORT 2.0

93 % Polyamid, 7 % Elasthan
Seamless | Bodyfit | Weicher Griff

3XS, XXS, XS **32,99 €**
S, M, L, XL, XXL **34,99 €**

00 weiß, **01** sportrot, **04** sportroyal,
06 sportgrün, **08** schwarz, **09** navy



08



00



Rückansicht



6155 - T-SHIRT COMFORT 2.0

100 % Polyamid
Seamless | Bodyfit | Weicher Griff

S, M, L, XL, XXL

34,99 €

00 weiß, **08** schwarz

08



00



Rückansicht



6055 - TANKTOP COMFORT 2.0

100 % Polyamid
Seamless | Bodyfit | Weicher Griff

S, M, L, XL, XXL

29,99 €

00 weiß, **08** schwarz



00



00 01 04 06 09 30 45



00 01 03 04 06 09 40



8555 - SHORT TIGHT COMFORT 2.0

93 % Polyamid, 7 % Elasthan
Seamless | Bodyfit | Weicher Griff

S, M, L, XL, XXL **29,99 €**

00 weiß, **08** schwarz



8516 - TIGHT BASIC 2.0

Polyester-Stretch-Jersey, 88 % Polyester, 12 % Elasthan
Elastischer Bund

116, 128, 140, 152, 164 **20,99 €**

S, M, L, XL, XXL **22,99 €**

00 weiß, **01** sportrot, **04** sportroyal, **06** sportgrün,
08 schwarz, **09** navy, **30** citro, **45** skyblue



8551 - SHORT TIGHT COMPRESSION 2.0

Polyester-Stretch-Tech, 87 % Polyester, 13 % Elasthan
Mesh-Einsatz: 88 % Polyester, 12 % Elasthan

Komfortbund in moderner Melange Optik | Elastisches
Material mit leicht kompressiver Wirkung | Bodyfit |
Mesh-Einsätze | Flatlock-Nähte

140, 152, 164 **27,99 €**

S, M, L, XL, XXL **29,99 €**

00 weiß, **01** sportrot, **03** citro, **04** sportroyal, **06** sportgrün,
08 schwarz, **09** navy, **40** steingrau



Rückansicht



6957 - TURTLENECK WINTER

Polyester-Stretch-Brush, 92 % Polyester, 8 % Elasthan

Thermoisolierendes Funktionsmaterial schützt optimal vor Kälte | Weiche Innenseite durch leicht angerautes Material | Leicht kompressive Wirkung | Bodyfit | Flatlock-Nähte | Solange der Vorrat reicht

S, M, L, XL, XXL

44,99 €

08 schwarz



8457 - LONG TIGHT WINTER

Polyester-Stretch-Brush, 92 % Polyester, 8 % Elasthan

Thermoisolierendes Funktionsmaterial schützt optimal vor Kälte | Weiche Innenseite durch leicht angerautes Material | Komfortbund | Leicht kompressive Wirkung | Bodyfit | Flatlock-Nähte | Solange der Vorrat reicht

S, M, L, XL, XXL

39,99 €

08 schwarz



08



08



08



40



21

40



21

40



8561 - BOXERSHORT FUNKTION

Polyester-Stretch-Tech, 92 % Polyester, 8 % Elasthan
Schnelltrocknendes Material für ein angenehmes
Tragegefühl | Komfortbund | Flatlock-Nähte |
Solange der Vorrat reicht

S, M, L, XL, XXL

19,99 €

08 schwarz, **40** grau meliert



6204 - BOXERSHORT BASIC 2ER PACK

Single-Stretch-Jersey, 95 % Baumwolle, 5 % Elasthan
Fb. 40: 50 % Baumwolle, 45 % Polyester, 5 % Elasthan
Schnelltrocknendes Material für ein angenehmes
Tragegefühl | Komfortbund | Flatlock-Nähte |
Solange der Vorrat reicht

S, M, L, XL, XXL

15,99 €

08 schwarz, **21** anthrazit, **40** grau meliert



6205 - BOXERSHORT PREMIUM 2ER PACK

Single-Stretch-Jersey, 90 % Baumwolle, 10 % Elasthan
Fb. 40: 50 % Baumwolle, 45 % Polyester, 5 % Elasthan
Schnelltrocknendes Material für ein angenehmes
Tragegefühl | Komfortbund | Flatlock-Nähte | Mit
eingestanztem JAKO Logo | Solange der Vorrat reicht

S, M, L, XL, XXL

17,99 €

08 schwarz, **21** anthrazit, **40** grau meliert



JAKO

JACKEN



Rückansicht

NEU
09/2025

7408 - JACKE FUNCTION

100 % Polyester, 3000 mm TPU



Wind- und wasserabweisendes Obermaterial mit Membrane | Innenfutter aus Mesh mit offenem Abschluss im Rücken | Belüftungsöffnung am Rücken | Verstellbarer Saum | Verstellbare Kapuze | Seitentaschen mit Reißverschluss | Innentasche mit Klett

S, M, L, XL, XXL, 3XL, 4XL

119,99 €

800 schwarz



Rückansicht

NEU
09/2025

7308 - ZIPTOP FUNCTION

100 % Polyester, 3000 mm Laminierung



Wind- und wasserabweisendes Obermaterial mit Laminierung | Verstellbarer Saum | Verstellbare Kapuze | Seitentaschen mit Reißverschluss

S, M, L, XL, XXL, 3XL, 4XL

89,99 €

800 schwarz



7423 - ALLWETTERJACKE POWER

100 % Polyester, 3000 mm Laminierung/3000 g/m²/24h

Kontrasteinsatz an Schulter und Ärmel | Wind- und wasserabweisendes Obermaterial mit Laminierung | Jackenabschluss mit Kordelzug und Stoppern | Elastischer Ärmelabschluss | Im Kragen integrierte Kapuze | Seitentaschen mit Reißverschluss

128, 140, 152, 164

S, M, L, XL, XXL, 3XL

59,99 €

69,99 €

100 rot, 200 sportgrün, 400 royal, 800 schwarz,

840 steingrau, 900 marine



7402 - ALLWETTERJACKE TEAM 2.0

100 % Polyester, 1500 mm PU

Innenfutter: 100 % Polyester

Wasserabweisendes Obermaterial mit PU-Beschichtung | Verlängerter Rücken | Innenfutter aus Mesh mit offenem Abschluss im Rücken | Ärmelabschluss mit elastischer Binding | Seitentaschen mit Reißverschluss

116, 128, 140, 152, 164

S, M, L, XL, XXL, 3XL, 4XL

39,99 €

44,99 €

100 rot, **200** sportgrün, **400** royal, **800** schwarz,
840 steingrau, **900** marine



7302 - RAINZIP TEAM

100 % Polyester, 1500 mm PU

Wasserabweisendes Obermaterial mit PU-Beschichtung |
Ärmelabschluss mit elastischer Binding

116, 128, 140, 152, 164 **34,99 €**
S, M, L, XL, XXL, 3XL, 4XL **39,99 €**

100 rot, **200** sportgrün, **400** royal,
800 schwarz, **840** steingrau, **900** marine



7502 - REGENHOSE TEAM 2.0

100 % Polyester, 1500 mm PU

Wasserabweisendes Obermaterial
mit PU-Beschichtung | Seitentaschen
mit Reißverschluss | Elastischer
Beinabschluss mit Reißverschluss |
Elastischer Bund mit Kordelzug

116, 128, 140, 152, 164 **34,99 €**
S, M, L, XL, XXL, 3XL **39,99 €**

800 schwarz



7403 - ALLWETTERJACKE ALLROUND

100 % Polyester, 5000 mm Laminierung, 5000 g/m²/24h

Innenfutter: 100 % Polyester

Wasserabweisendes Obermaterial mit Laminierung |
Getapte Hauptnähte | Weicher Fleece in der Kragen
Innenseite | Innenfutter aus Mesh | Ärmelabschluss
mit Klett | Seitentaschen mit Reißverschluss

S, M, L, XL, XXL, 3XL, 4XL

79,99 €

100 rot, **400** royal, **440** JAKO blau, **800** schwarz, **900** marine



840

900

Rückansicht



7607 - SOFTSHELLJACKE PREMIUM

100 % Polyester, 5000 mm TPU Membran,
5000 g/m²/24h

Wind- und wasserabweisendes Obermaterial | Weiches
Fleece auf der Innenseite | Verlängerter Rücken |
Kapuze mit Kordelzug und Stopperrn | Seitentaschen
mit Reißverschluss | Brusttasche mit Reißverschluss |
Innentasche mit Reißverschluss

128, 140, 152, 164

89,99 €

S, M, L, XL, XXL, 3XL, 4XL, 5XL

99,99 €

34, 36, 38, 40, 42, 44, 46

99,99 €

800 schwarz, 840 steingrau, 900 marine



840

900

Rückansicht



7007 - SOFTSHELLWESTE PREMIUM

100 % Polyester, 5000 mm TPU Membran,
5000 g/m²/24h

Wind- und wasserabweisendes Obermaterial |
Weiches Fleece auf der Innenseite | Verlängerter
Rücken | Seitentaschen mit Reißverschluss |
Brusttasche mit Reißverschluss | Innentasche
mit Reißverschluss

S, M, L, XL, XXL, 3XL, 4XL, 5XL

69,99 €

34, 36, 38, 40, 42, 44, 46

69,99 €

800 schwarz, 840 steingrau, 900 marine



08

Rückansicht



7605 - SOFTSHELLJACKE LIGHT

Oberstoff: 100 % Polyester,
5000 mm PU, 5000 g/m²/24h

Wind- und wasserabweisendes Obermaterial |
Jackenabschluss mit elastischer Binding | Kapuze
mit Kordelzug und Stoppern | Seitentaschen mit
Reißverschluss | Brusttasche mit Reißverschluss

S, M, L, XL, XXL, 3XL

99,99 €

34, 36, 38, 40, 42, 44

99,99 €

08 schwarz, **40** grau meliert



Rückansicht



04

11

22

99



7604 - SOFTSHELLJACKE TEAM

Oberstoff: 92 % Polyester, 8 % Elasthan,
12000 mm PU, 6000 g/m²/24h

Wind- und wasserabweisendes Obermaterial |
Weiches Fleece auf der Innenseite |
Seitentaschen mit Reißverschluss

128, 140, 152, 164

79,99 €

S, M, L, XL, XXL, 3XL, 4XL

89,99 €

34, 36, 38, 40, 42, 44

89,99 €

04 royal, **08** schwarz, **11** chili rot, **22** soft green, **99** marine



7004 - HYBRIDJACKE PREMIUM

Oberstoff: 100 % Nylon

Wattierung: 100 % Polyester

Ärmel und Seiteneinsätze: 90 % Polyester, 10 % Elasthan

Wärmeisolierende Wattierung an Brust und Rücken | Ärmel- und Seitenbereich mit hochelastischem Funktionsmaterial | Jacken- und Ärmelabschluss mit elastischer Binding | Seitentaschen mit Reißverschluss

S, M, L, XL, XXL, 3XL
34, 36, 38, 40, 42, 44

89,99 €
89,99 €

08 schwarz, **40** steingrau, **99** marine



7005 - STEPPWESTE PREMIUM

Oberstoff: 100 % Nylon

Wattierung: 100 % Polyester

Seiteneinsätze: 90 % Polyester, 10 % Elasthan

Wärmeisolierende Wattierung an Brust und Rücken | Seitenbereich mit hochelastischem Funktionsmaterial | Armloch- und Jackenabschluss mit elastischer Binding | Seitentaschen mit Reißverschluss

S, M, L, XL, XXL, 3XL
34, 36, 38, 40, 42, 44

79,99 €
79,99 €

08 schwarz, **40** steingrau, **99** marine



08

Rückansicht

7204 - STEPPJACKE

Oberstoff: 100 % Nylon

Wattierung: 100 % Polyester

Innenfutter: 100 % Nylon

Ultraleicht | Wärmeisolierende Wattierung |
Jacken- und Ärmelabschluss mit elastischer Binding |
Wattierte Kapuze | Seitentaschen mit Reißverschluss |
Beutel zum Verstauen | Geringes Packvolumen

128, 140, 152, 164
S, M, L, XL, XXL, 3XL, 4XL
34, 36, 38, 40, 42, 44

99,99 €
109,99 €
109,99 €

08 schwarz, **99** marine



Rückansicht



103

262

402

801

831

7703 - FLEECEJACKE

Micro-Fleece, 100 % Polyester

Seitentaschen mit Reißverschluss

128, 140, 152, 164
S, M, L, XL, XXL, 3XL, 4XL, 5XL
34, 36, 38, 40, 42, 44, 46, 48

44,99 €
54,99 €
54,99 €

103 rot/weinrot, **262** grün/sportgrün, **402** royal/marine,
801 schwarz/anthrazit, **831** anthrazit/schwarz, **906** marine/darkblue



522



919



Rückansicht

NEU
09/2025

7207 - JACKE PUFFY

100 % Nylon

Wärmeisolierende, leichte Wattierung |
Ärmelabschluss mit elastischer Binding |
Verstellbarer Saum | Seitentaschen

S, M, L, XL, XXL, 3XL, 4XL

99,99 €

522 hellgrau, **800** schwarz, **919** nachtblau



241

Rückansicht

NEU
09/2025

7808 - BOMBERJACKE

100 % Polyester, 3000 mm Laminierung



Wind- und wasserabweisendes Obermaterial mit Laminierung | Wärmeisolierende, leichte Wattierung | Gesteptes Innenfutter | Ärmelbündchen und Saum aus Strick-Ripp | Seitentaschen mit Reißverschluss | Innentasche mit Klett

S, M, L, XL, XXL, 3XL, 4XL

99,99 €

241 olivgrün, **800** schwarz



7103 - COACHJACKE TEAM MIT KAPUZE

Polyester-Ribstop, 100 % Polyester, 1500 mm Laminierung

Wattierung: 100 % Polyester

Innenfutter: 100 % Polyester

Wind- und wasserabweisendes Obermaterial mit Laminierung | Wärmeisolierende Wattierung | Weiches Fleece auf der Innenseite | Integrierte Rippbündchen im Ärmel | Kapuze mit Kordelzug und Stoppern | Ohne Kordeln bei Kindergrößen | Seitentaschen mit Reißverschluss

128, 140, 152, 164
S, M, L, XL, XXL, 3XL, 4XL

99,99 €
109,99 €

100 rot, **200** sportgrün, **400** royal, **800** schwarz,
840 steingrau, **900** marine



7104 - COACHJACKE TEAM

Polyester-Ribstop, 100 % Polyester, 1500 mm Laminierung

Wattierung: 100 % Polyester

Innenfutter: 100 % Polyester

Wind- und wasserabweisendes Obermaterial mit Laminierung | Wärmeisolierende Wattierung | Weiches Fleece auf der Innenseite | Integrierte Rippbündchen im Ärmel | Seitentaschen mit Reißverschluss

128, 140, 152, 164
S, M, L, XL, XXL, 3XL, 4XL

89,99 €
99,99 €

100 rot, **200** sportgrün, **400** royal, **800** schwarz,
840 steingrau, **900** marine



NEU
09/2025



7210 - STADIONJACKE

100 % Polyester, 3000 mm Laminierung

Wind- und wasserabweisendes Obermaterial mit Laminierung | Wärmeisolierende, leichte Wattierung | Verstellbare Kapuze | Seitentaschen mit Reißverschluss | Veredlungsfläche auf dem Rücken

128, 140, 152, 164
S, M, L, XL, XXL, 3XL, 4XL

99,99 €
119,99 €

100 rot, **260** grün, **400** royal, **800** schwarz, **825** grau, **900** marine



7105 - BANKMANTEL TEAM

Oberstoff: 100 % Polyester, 1500 mm PU

Wattierung: 100 % Polyester

Ärmel und Innenfutter: 100 % Polyester

Wasserabweisendes Obermaterial mit PU-Beschichtung |
Wärmeisolierende Wattierung | Ärmelabschluss mit
elastischer Binding | 2-Wege-Reißverschluss | Stepp-
Nähte im Brust- und Rückenbereich innen und an den
Ärmeln außen | Wattierte Kapuze mit Innenfutter |
Seitentaschen

S, M, L, XL, XXL

169,99 €

08 schwarz



Rückansicht

NEU
09/2025

7208 - WINTERJACKE FUNCTION

100 % Polyester, 5000 mm TPU



Wind- und wasserabweisendes Obermaterial mit Membrane |
Wärmeisolierende Wattierung | Gesteptes Innenfutter |
Ärmelabschlüsse mit elastischen Bündchen | Verstellbarer
Saum | Abnehmbare Kapuze | Kapuze mit Kordelzug und
Stopperrn | Seitentaschen mit Reißverschluss | Innentasche
mit Klett

S, M, L, XL, XXL, 3XL, 4XL

179,99 €

800 schwarz

BÄLLE

ZERTIFIKATE



Der Trainingsball WORLD (S. 230) wurde unter FAIRTRADE-Bedingungen hergestellt. Hier wird zusätzlicher Fokus auf die Auszahlung einer Prämie an die Produzentenorganisationen gelegt. Die Zahlung einer Prämie ermöglicht den Angestellten in gemeinsame Projekte zu investieren, welche die Lebens- und Arbeitsbedingungen der Menschen vor Ort verbessern.

FIFA®

QUALITY PRO

Das „FIFA Quality Pro“ Zertifikat verspricht höchste Leistungsfähigkeit, Genauigkeit und Sicherheit. Mit diesem Gütesiegel wird eine optimale Leistungsfähigkeit auf höchster Ebene garantiert.

FIFA®

BASIC

Mit dem „FIFA Basic“ Zertifikat ausgezeichnete Artikel erfüllen grundlegende Kriterien bezüglich Leistungsfähigkeit, Präzision, Sicherheit und Langlebigkeit.

OBERFLÄCHE/GRIP

Das hochwertige, strukturierte PU-Material des Balls bietet optimalen Grip und sorgt für präzise Flugeigenschaften. Eine profilierte Oberfläche verbessert zusätzlich die Aerodynamik und verleiht dem Ball eine stabile Flugbahn.



Jetzt entdecken

NÄHTE

Handgenähte Bälle: Die präzisen Nähte sorgen für eine hervorragende Formstabilität und halten den Balldruck optimal. Die hochwertige Verarbeitung verleiht dem Ball eine lange Lebensdauer und macht ihn besonders robust im Spiel.

Maschinengenähte Bälle: Die erhöhte Anzahl an Stichpunkten sorgt für eine besonders feste Verbindung der Panels, was den Ball strapazierfähig macht. Durch eine spezielle Konstruktion erhält er zudem das hochwertige Aussehen eines handgenähten Balls.

Bonding Technologie: Die nahtlose Verarbeitung macht den Ball besonders rund und ermöglicht höhere Geschwindigkeiten im Spiel. Der spezielle Klebstoff reduziert die Wasseraufnahme, was die Haltbarkeit deutlich erhöht und den Ball auch bei nassen Bedingungen formstabil hält.

Hybrid Bälle: Durch die Kombination aus Nähen und Kleben vereinen Hybrid-Bälle die Vorteile beider Technologien, was ihnen außergewöhnliche Haltbarkeit, Stabilität und optimale Spielbarkeit verleiht.



SCHICHTEN

Die individuelle Kombination verschiedener Schaumstoffschichten sorgt für ein weiches, präzises Ballgefühl und gewährleistet gleichzeitig konstante Balleigenschaften, selbst bei niedrigen Temperaturen.

BLASE

Butyl Blase: Die hohe Dichtigkeit der Butyl Blase minimiert den Luftverlust, wodurch der Ball lange seine Form behält. Ist die Blase zudem umwickelt, sorgt dies für eine perfekte Rundheit und entlastet das Material, was die Haltbarkeit weiter erhöht.

Gummi Blase: Die Gummi Blase bietet eine deutlich bessere Luftrückhaltung als die Latexblase. Ist die Gummi Blase zusätzlich umwickelt, trägt dies zu einer perfekten Rundheit des Balls und einer Entlastung des Materials bei.



NEU **2347 - SPIELBALL GLORY**
 FIFA QUALITY PRO-lizenziertes, offizieller
 Spielball | Bonding Technologie |
 14 Panel | Umwickelte Butyl Blase |
 Durch widerstandsfähige Oberfläche
 mit Polyurethan Schicht besonders
 für Kunstrasen geeignet

5 **99,99 €**

662 weiß/rubine red/cool grey



NEU **2376 - SPIELBALL FLOW**
 FIFA QUALITY PRO-lizenziertes, offizieller
 Spielball | Hybrid Technologie |
 12 Panel | Umwickelte Butyl Blase

5 **99,99 €**

665 weiß/navy/orange



NEU **2371 - SPIELBALL ICONIC**
 FIFA QUALITY PRO-lizenziertes, offizieller
 Spielball | Hybrid Technologie |
 32 Panel | Umwickelte Butyl Blase

5 **99,99 €**

656 weiß/navy/neongelb



NEU 2377 - TRAININGSBALL FLOW



FIFA BASIC-zertifizierter Trainingsball |
Hybrid Technologie | 12 Panel |
Umwickelte Butyl Blase

4, 5

39,99 €

666 weiß/fluo red/navy



BESONDERS FÜR
KUNSTRASEN
GEEIGNET

NEU 2348 - TRAININGSBALL GLORY



FIFA BASIC-zertifizierter Trainingsball | Bonding
Technologie | 14 Panel | Umwickelte Gummi Blase |
Durch widerstandsfähige Oberfläche mit Polyurethan-
Schicht besonders für Kunstrasen geeignet

4, 5

44,99 €

663 weiß/rose/cool grey



NEU 2342 - TRAININGSBALL RIVER



FIFA BASIC-zertifizierter Trainingsball
(Gr. 4 und 5) | Maschinengenäht und
geklebt | 32 Panel | Gummi Blase

3, 4, 5

24,99 €

659 weiß/navy, 666 weiß/grün, 667 weiß/gelb

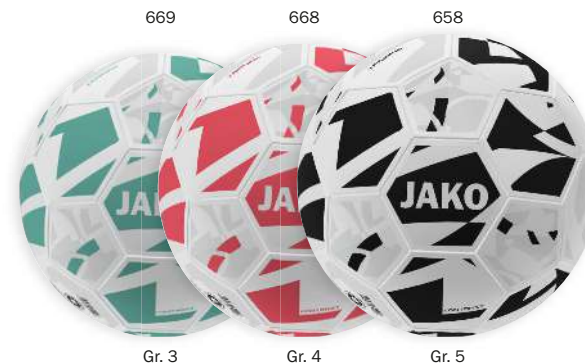

NEU 2355 - TRAININGSBALL CONTRAST



FIFA BASIC-zertifizierter Trainingsball
(Gr. 4 und 5) | Handgenäht |
32 Panel | Butyl Blase

3, 4, 5

34,99 €

658 weiß/schwarz, 668 weiß/coral, 669 weiß/mint



NEU 2372 - TRAININGSBALL ICONIC



FIFA BASIC-zertifizierter Trainingsball |
Hybrid Technologie | 32 Panel |
Umwickelte Gummi Blase

4, 5

39,99 €

657 weiß/navy/coral



2335 - TRAININGSBALL WORLD

FAIRTRADE-zertifiziert | Hybrid Technologie |
12 Panel | Umwickelte Butyl Blase |
Panel mit Sternenprint

5

59,99 €

649 weiß/neongrün/marine,
651 weiß/pink/schwarz



2313 - TRAININGSBALL ANIMAL

FIFA BASIC-zertifizierter Trainingsball |
Hybrid Technologie | 32 Panel | Umwickelt
Gummi Blase | Panel mit Animalprint

4, 5

39,99 €

701 weiß/schwarz/steingrau,
797 weiß/pink/schwarz*
| *Solange der Vorrat reicht

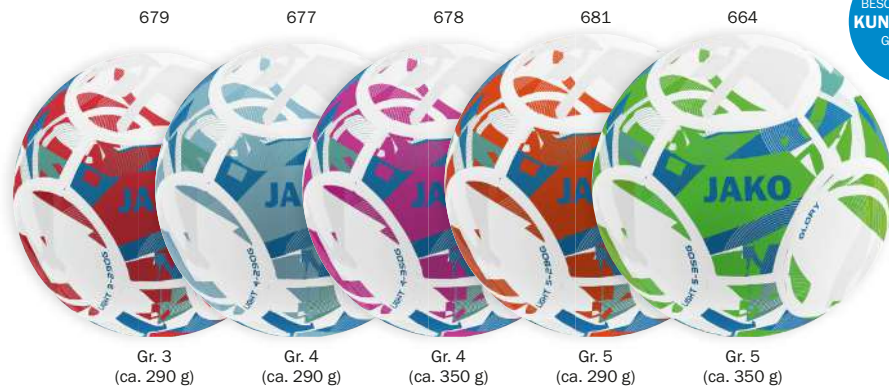

NEU 2349 - LIGHTBALL GLORY

Bonding Technologie | 14 Panel | Umwickelte Gummi Blase | Durch widerstandsfähige Oberfläche mit Polyurethan Schicht besonders für Kunstrasen geeignet

3, 4, 5

34,99 €

664 weiß/neongrün/JAKO blau, 677 weiß/lightblue/JAKO blau, 678 weiß/pink/JAKO blau, 679 weiß/rot/JAKO blau, 681 weiß/neonorange/JAKO blau

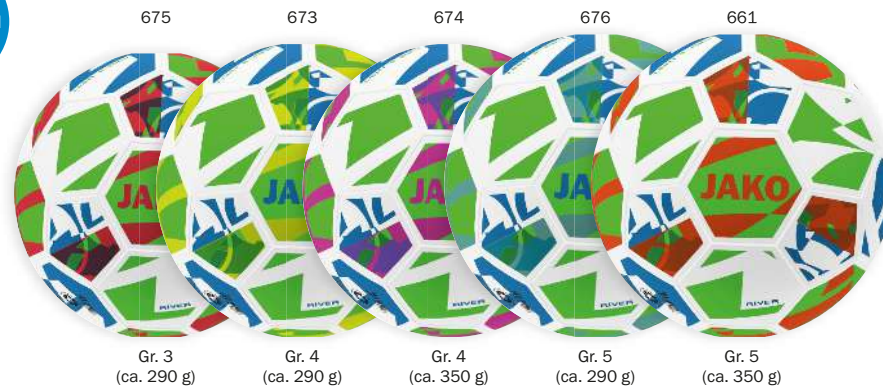

NEU 2343 - LIGHTBALL RIVER

Maschinengenäht | 32 Panel | Umwickelte Gummi Blase

3, 4, 5

24,99 €

661 weiß/neongrün/neonorange, 673 weiß/neongrün/neongelb, 674 weiß/neongrün/pink, 675 weiß/neongrün/rot, 676 weiß/neongrün/mint

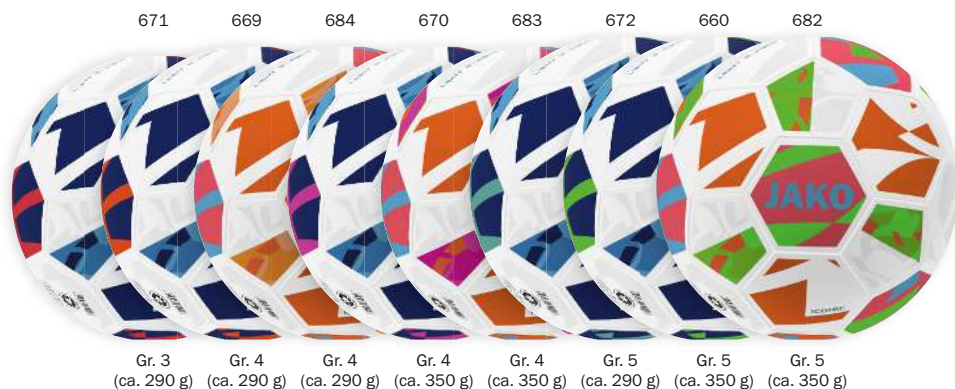

NEU 2373 - LIGHTBALL ICONIC

Hybrid Technologie | 32 Panel | Umwickelte Gummi Blase

3, 4, 5

29,99 €

660 weiß/navy/neongrün, 669 weiß/navy/neonorange, 670 weiß/navy/pink, 671 weiß/navy/rot, 672 weiß/navy/mint, 682 weiß/coral/neongrün, 683 weiß/coral/pink, 684 weiß/coral/lightorange



NEU 2339 - MINIBALL ICONIC

Maschinengenäht | 16 Panel | Gummi Blase

1

11,99 €

668 weiß/JAKO blau/neongelb, 685 weiß/schwarz/rot, 689 weiß/cyan/neongelb

693

NEU
04/2025

2367 - SPIELBALL FUTSAL

 FIFA QUALITY PRO-lizenziertes, offizieller
Spielball | Hybrid Technologie | 32 Panel |
Umwickelte Butyl Blase

4

54,99 €

693 weiß/navy/skyblue

694

NEU
04/2025

2368 - TRAININGSBALL FUTSAL

 Hybrid Technologie | 32 Panel |
Umwickelte Butyl Blase

4

34,99 €

694 weiß/navy/dusky pink

695

 Gr. 4
(ca. 290 g)

696

 Gr. 4
(ca. 350 g)

NEU
04/2025

2366 - LIGHTBALL FUTSAL

 Hybrid Technologie | 32 Panel |
Umwickelte Butyl Blase

4

34,99 €

695 weiß/navy/neongrün, 696 weiß/navy/rot

692

NEU
09/2025

2387 - INDOORBALL ICONIC

 Handgenäht | Filz-Obermaterial |
4-fache Laminierung für optimale
Widerstandsfähigkeit | 32 Panel |
Butyl Blase

4, 5

39,99 €

692 neongelb/gelb/schwarz

690

NEU
09/2025

2381 - WINTERBALL ICONIC

 FIFA BASIC-zertifizierter Trainingsball |
Hybrid Technologie | 32 Panel |
Umwickelte Gummi Blase

4, 5

39,99 €

690 orange/rot/schwarz



08

2396 - BALLPUMPE BASIC

2-Wege-Pump-System

08 1

14,99 €

08 schwarz



800

2383 - BALLNETZ 1ER

Für 1 Ball | Zur Aufbewahrung oder zum Transport | Ohne Inhalt

800 0

2,99 €

800 schwarz



800

2333 - BALLNETZ 3ER

Für 3 Bälle | Ohne Inhalt

800 0

6,99 €

800 schwarz



800

2346 - BALLNETZ 10ER

Für ca. 10 Bälle | Ohne Inhalt

800 0

9,99 €

800 schwarz



08

2386 - BALLSACK

Für ca. 20 Bälle | Ohne Inhalt | Maße: 54 x 93 cm | Mit Transportgriff | Verstellbare Schultertragegurte

08 0

34,99 €

08 schwarz

JAKO FOOTWEAR



INNOVATIVE
TECHNOLOGIE

RS89

Unleash your instinct.

JAKO SERVICE



PURA

Control the game.



Jetzt entdecken!

MADE IN EUROPE



SCHUHE



666



RS89

667



670



NEU
07/2025

5550 - RS89 ELITE FG/AG

Made in Europe | Nockenschuh für Erwachsene | Geeignet für Natur- und Kunstrasen | Optimaler Fit durch europäischen Leisten | Fertigung mit modernster Direct Injection Technologie | Leichtes, technisches Obermaterial für mehr Dynamik | Gestrickte Zungenkonstruktion mit asymmetrischer Schnürung

36.5, 37.5, 38, 38.5, 39, 40, 40.5, 41, 42, 42.5, 43, 44, 44.5, 45, 45.5, 46, 47, 47.5, 48, 48.5

199,99 €

666 weiß/cool grey, **667** weiß/rhodamine rot/blau, **670** schwarz/weiß



NEU
07/2025

5551 - RS89 TEAM FG/AG

Made in Europe | Nockenschuh für Erwachsene | Geeignet für Natur- und Kunstrasen | Optimaler Fit durch europäischen Leisten | Fertigung mit modernster Direct Injection Technologie | Leichtes, technisches Obermaterial für mehr Dynamik | Gestrickte Zungenkonstruktion mit asymmetrischer Schnürung

39, 40, 40.5, 41, 42, 42.5, 43, 44,
44.5, 45, 45.5, 46, 47, 47.5, 48, 48.5

119,99 €

666 weiß/cool grey, **667** weiß/rhodamine rot/blau, **670** schwarz/weiß

NEU
07/2025

5554 - RS89 ACADEMY FG/AG

Made in Europe | Nockenschuh für Kinder | Geeignet für Natur- und Kunstrasen | Optimaler Fit durch europäischen Leisten | Fertigung mit modernster Direct Injection Technologie | Leichtes, technisches Obermaterial für mehr Dynamik | Gestrickte Zungenkonstruktion mit asymmetrischer Schnürung

28, 28.5, 29.5, 30, 31, 31.5, 32, 33,
33.5, 34, 35, 35.5, 36, 36.5, 37.5, 38, 38.5

59,99 €

667 weiß/rhodamine rot/blau, **668** leuchtrot/orange/gelb, **670** schwarz/weiß



OPURA

NEU
07/2025

5552 - OPURA ELITE FG/AG

Made in Europe | Nockenschuh für Erwachsene | Geeignet für Natur- und Kunstrasen | Optimaler Fit durch europäischen Leisten | Fertigung mit modernster Direct Injection Technologie | Obermaterial aus synthetischem Leder für optimales Ballgefühl | Gestrickte Zungenkonstruktion mit symmetrischer Schnürung

36.5, 37.5, 38, 38.5, 39, 40,
40.5, 41, 42, 42.5, 43, 44, 44.5,
45, 45.5, 46, 47, 47.5, 48, 48.5

139,99 €

671 weiß/smokey grey, **673** weiß/orange, **674** schwarz/smokey grey



NEU
07/2025

5553 - OPURA TEAM FG/AG

Made in Europe | Nockenschuh für Erwachsene | Geeignet für Natur- und Kunstrasen | Optimaler Fit durch europäischen Leisten | Fertigung mit modernster Direct Injection Technologie | Obermaterial aus synthetischem Leder für optimales Ballgefühl | Klassische Zungenkonstruktion mit symmetrischer Schnürung

39, 40, 40.5, 41, 42, 42.5, 43, 44,
44.5, 45, 45.5, 46, 47, 47.5, 48, 48.5

89,99 €

670 schwarz/weiß, **673** weiß/orange, **675** weiß/schwarz

NEU
07/2025

5555 - OPURA ACADEMY FG/AG

Made in Europe | Nockenschuh für Kinder | Geeignet für Natur- und Kunstrasen | Optimaler Fit durch europäischen Leisten | Fertigung mit modernster Direct Injection Technologie | Obermaterial aus synthetischem Leder für optimales Ballgefühl | Klassische Zungenkonstruktion mit symmetrischer Schnürung

28, 28.5, 29.5, 30, 31, 31.5, 32, 33,
33.5, 34, 35, 35.5, 36, 36.5, 37.5, 38, 38.5

49,99 €

670 schwarz/weiß, **673** weiß/orange



NEU
02/2025

5825 - SNEAKER URBAN CTW

Schnelltrocknendes Material durch
Fast-Dry Lining Technologie

36, 37, 38, 39, 40,
41, 42, 43, 44, 45, 46, 47

69,99 €

000 weiß





5910 - SNEAKER TEAM MESH

Optimale Energierückgewinnung durch ShockAbsorb EVA-Zwischensohle | Atmungsaktives AirFlow Mesh | Schnelltrocknendes Material durch Fast-Dry Lining Technologie | Solange der Vorrat reicht

36, 37, 38, 39, 40,
41, 42, 43, 44, 45, 46, 47

49,99 €

004 weiß/rot, **005** weiß/royal, **728** weiß, **729** jet black

5911 - SNEAKER PERFORMANCE JUNIOR

Optimale Energierückgewinnung durch ShockAbsorb EVA-Zwischensohle | Atmungsaktives AirFlow Mesh | Schnelltrocknendes Material durch Fast-Dry Lining Technologie | Weitenmaßsystem für passgerechte Kinderschuhe | Solange der Vorrat reicht

28, 29, 30, 31, 32, 33, 34, 35,
36, 37, 38, 39, 40

39,99 €

004 weiß/rot, **005** weiß/royal, **728** weiß, **729** jet black



5912 - SNEAKER PREMIUM KNIT

Optimale Energierückgewinnung durch ShockAbsorb
EVA-Zwischensohle | Atmungsaktives AirFlow Mesh |
Optimale Dämpfung durch antimikrobielle Ortholite-
Einlagen | Solange der Vorrat reicht

36, 37, 38, 39, 40,
41, 42, 43, 44, 45, 46, 47

59,99 €

723 charcoal, **724** ultimate grey, **906** marine/darkblue

5619 - LAUSCHUH PREMIUM RUN II

Schnelltrocknendes Material durch Fast-Dry Lining
Technologie | Atmungsaktive Mesheinsätze |
ShockAbsorb EVA-Zwischensohle mit optimalen
Dämpfungseigenschaften | Außensohle mit optimaler
Bodenhaftung | Atmungsaktive, dämpfende und
formstabile Einlagen | Einlage ist waschbar

36, 37, 38, 39, 40,
41, 42, 43, 44, 45, 46, 47

74,99 €

000 weiß, **802** schwarz/weiß, **931** marine/weiß



NEU
02/2025

5620 - LAUFSCHUH RIVERFLOW MAX

Schnelltrocknendes Material durch Fast-Dry Lining Technologie | Atmungsaktive Mesheinsätze | ShockAbsorb EVA-Zwischensohle mit optimalen Dämpfungseigenschaften | Außensohle mit optimaler Bodenhaftung | Atmungsaktive, dämpfende und formstabile Einlagen | Einlage ist waschbar

36, 37, 38, 39, 40,
41, 42, 43, 44, 45, 46, 47

99,99 €

799 soft grey/anthra light/lime



5701 - JAKOLETTE JAKO

Duschsandale mit vorgeformtem Fußbett |
Schnelltrocknendes Obermaterial |
Rutschfeste Sohle

28, 29, 30, 31, 32, 33, 34, 35,
36, 37, 38, 39, 40,
41, 42, 43, 44, 45, 46, 47 **24,99 €**

726 fiery red, **728** weiß, **729** jet black, **733** dk navy

5702 - JAKOLETTE RIVER

Duschsandale mit vorgeformtem Fußbett |
Schnelltrocknendes Obermaterial |
Rutschfeste Sohle

36, 37, 38, 39, 40, 41, 42, 43,
44, 45, 46, 47 **24,99 €**

Fb. 710:
36, 37, 38, 39, 40, 41, 42, 43 **24,99 €**

710 pink, **729** jet black, **730** vapor grey, **733** dk navy



5700 - JAKOLETTE LOCKER

Duschsandale mit vorgeformtem Fußbett |
Schnelltrocknendes Obermaterial | Rutschfeste
Sohle | Mit Klettverschluss | Ideal zum Veredeln

36, 37, 38, 39, 40,
41, 42, 43, 44, 45, 46, 47 **24,99 €**

726 fiery red, **729** jet black, **733** dk navy



ZUBEHÖR & ACCESSOIRES



3911 - TRAININGSSOCKEN

39 % Baumwolle, 39 % Elasthan,
20 % Polypropylen, 2 % Polyamid
Komfortbund | Anatomisch geformter Fuß |
Gepolstertes Fußbett mit Baumwolle

3 (35-38), 4 (39-42), 5 (43-46) **9,99 €**

00 weiß, 01 sportrot, 04 sportroyal, 08 schwarz,
09 navy, 40 steingrau, 207 dunkelgrün, 335 gelb



3912 - TRAININGSSOCKEN KURZ

43 % Baumwolle, 30 % Elasthan,
25 % Polypropylen, 2 % Polyamid
Komfortbund | Anatomisch geformter Fuß |
Gepolstertes Fußbett mit Baumwolle

3 (35-38), 4 (39-42), 5 (43-46) **9,99 €**

00 weiß, 01 sportrot, 04 sportroyal,
08 schwarz, 09 navy, 40 steingrau



3949 - RUNNINGSOCKEN COMFORT

74 % Polyamid, 22 % Polypropylen, 4 % Elasthan
Kurzer Komfortbund | Mittelfußkompression

3 (35-38), 4 (39-42), 5 (43-46) **8,99 €**

000 weiß, 800 schwarz



3950 - GRIPSOCKEN COMFORT

70 % Baumwolle, 26 % Polyamid, 4 % Elasthan
Anti-Rutsch Noppen | Komfortbund |
Mittelfußkompression | Gepolsterter
Fersen- und Zehenbereich

4 (39-42), 5 (43-46) **14,99 €**

000 weiß, 100 rot, 400 royal, 800 schwarz



3951 - KOMPRESSIONSSTRUMPF COMFORT

Microlon® Polyamid, 93 % Polyamid, 7 % Elasthan
Beschleunigt die muskuläre Erholung | Verbessert
die sportliche Leistungsfähigkeit | Bietet höchsten
Komfort und Wohlbefinden

4 (39-42), 5 (43-46) **19,99 €**

000 weiß, 800 schwarz



3941 - FÜSSLINGE BASIC 3ER PACK

67 % Baumwolle, 19 % Polyester,
13 % Polyamid, 1 % Elasthan

Flache Zehennaht | Kurzer Komfortbund

3 (35-38), 4 (39-42), 5 (43-46), 6 (47-50) **7,99 €**

00 weiß, 08 schwarz



3938 - FÜSSLINGE 3ER PACK

68 % Baumwolle, 29 % Polyamid, 3 % Elasthan
Kurzer Komfortbund | Offene Mesh-Strukturen

3 (35-38), 4 (39-42), 5 (43-46), 6 (47-50) **7,99 €**

00 weiß, 08 schwarz



3942 - FREIZEITSOCKEN KURZ 3ER PACK

66 % Baumwolle, 21 % Polyester,
11 % Polyamid, 2 % Elasthan

Flache Zehennaht | Kurzer Komfortbund

3 (35-38), 4 (39-42), 5 (43-46), 6 (47-50) **8,99 €**

00 weiß, 08 schwarz



3943 - SPORTSOCKEN KURZ 3ER PACK

75 % Baumwolle, 24 % Polyester, 1 % Elasthan
Flache Zehennaht | Komfortbund | Gepolsterter
Fersen- und Zehenbereich

3 (35-38), 4 (39-42), 5 (43-46), 6 (47-50) **9,99 €**

00 weiß, 08 schwarz



3944 - SPORTSOCKEN LANG 3ER PACK

75 % Baumwolle, 24 % Polyester, 1 % Elasthan
Flache Zehennaht | Komfortbund | Gepolsterter
Fersen- und Zehenbereich

3 (35-38), 4 (39-42), 5 (43-46), 6 (47-50) **9,99 €**

00 weiß, 08 schwarz



3937 - FREIZEITSOCKEN 3ER PACK

71 % Baumwolle, 22 % Polyester,
4 % Polyamid, 3 % Elasthan
Komfortbund | Leichte Mittelfußkompression

3 (35-38), 4 (39-42), 5 (43-46), 6 (47-50) **9,99 €**

08 schwarz, 21 anthrazit



1280 - CAP CLUB

50 % Baumwolle (recycelt), 50 % Baumwolle
Mesh-Einsatz: 100 % Polyester (recycelt)
Größenverstellbarer Clipverschluss

2 Senior **24,99 €**

001 weiß/schwarz, **142** chili rot/schwarz, **800** schwarz



1281 - CAP FUNCTION

100 % Polyester (recycelt)
Größenverstellbar durch Klettverschluss

2 Senior **24,99 €**

001 weiß/schwarz, **800** schwarz, **917** marine/schwarz



1282 - CAP BASIC

100 % Polyester (recycelt)
Größenverstellbarer Clipverschluss

2 Senior **24,99 €**

000 weiß, **141** chili rot, **800** schwarz, **900** marine



1224 - FLEECEMÜTZE

Micro-Fleece, 100 % Polyester

Weiche Oberflächenstruktur für angenehmes Tragegefühl |
Schnelltrocknend und atmungsaktiv

1 Junior, 2 Senior

8,99 €

01 rot, **03** citro, **04** royal, **08** schwarz, **09** marine,
22 soft green, **40** steingrau

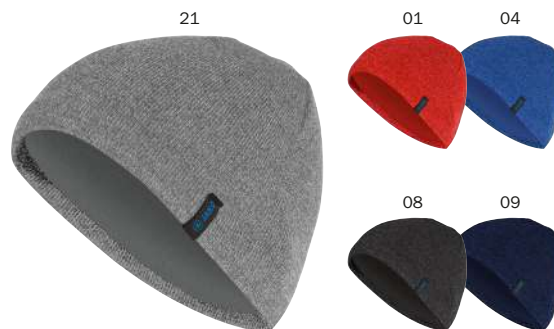

1223 - STRICKMÜTZE

Strick, 50 % Polyester, 50 % Polyacryl

Melange-Effekt

1 Junior, 2 Senior

14,99 €

01 rot meliert, **04** royal meliert, **08** schwarz meliert,
09 marine meliert, **21** grau meliert



1229 - FUNKTIONSMÜTZE RUN

Inside Brushed, 87 % Polyester, 13 % Elasthan

Reflektierende Prints | Weiche Oberflächenstruktur
für angenehmes Tragegefühl | Schnelltrocknend
und atmungsaktiv

1 Junior, 2 Senior

9,99 €

08 schwarz



1292 - NECKWARMER

Micro-Fleece, 100 % Polyester

Weiche Oberflächenstruktur für angenehmes Tragegefühl |
Schnelltrocknend und atmungsaktiv

0 Unisex

14,99 €

01 rot, **04** royal, **08** schwarz, **21** anthrazit, **22** soft green, **40** steingrau



1293 - NECKWARMER MIT MÜTZE

Micro-Fleece, 100 % Polyester

Im Kragen integrierte Kapuze | Weiche Oberflächenstruktur für angenehmes Tragegefühl |
Schnelltrocknend und atmungsaktiv

1 Junior, 2 Senior

14,99 €

08 schwarz



1294 - NECKWARMER FUNKTION

Inside Brushed, 87 % Polyester, 13 % Elasthan

Reflektierende Prints | Weiche Oberflächenstruktur
für angenehmes Tragegefühl | Schnelltrocknend
und atmungsaktiv

0 Unisex

10,99 €

08 schwarz



1299 - STIRNBAND FUNKTION

Inside Brushed, 87 % Polyester, 13 % Elasthan

Reflektierende Prints | Weiche Oberflächenstruktur für angenehmes Tragegefühl | Schnelltrocknend und atmungsaktiv

0 Unisex

10,99 €

08 schwarz



1231 - FELDPIELERHANDSCHUHE FUNKTION

Inside Brushed, 88 % Polyester, 12 % Elasthan

Rutschfester Fingerkuppenbelag

4, 5, 6, 7, 8, 9, 10, 11

19,99 €

01 rot, **04** royal, **08** schwarz



1230 - FLEECEHANDSCHUHE

Micro-Fleece, 100 % Polyester

Elastischer Gummiband

4, 5, 6, 7, 8, 9, 10, 11

14,99 €

08 schwarz



1232 - FELDPIELERHANDSCHUHE FLEECE

Micro-Fleece, 100 % Polyester

Rutschfester Fingerkuppenbelag | Klettverschluss auf der Rückseite

4, 5, 6, 7, 8, 9, 10, 11

14,99 €

01 rot, **04** royal, **08** schwarz, **09** marine



1234 - FELDPIELERHANDSCHUHE FUNKTION WARM

Inside Brushed, 92 % Polyester, 8 % Elasthan

Fingerkuppen mit Materialeinsatz zur Smartphone-Nutzung im Winter | Anti-Rutsch-Beschichtung der Handinnenflächen aus Silikon für maximalen Grip

4, 5, 6, 7, 8, 9, 10, 11

24,99 €

08 schwarz

03



03



03



000 01 02 19 40 45



19 Rückansicht



19

2616 - KENNZEICHNUNGSHEMD CLASSIC 2.0

Polyester-Mesh, 100 % Polyester

0 Bambini (Körpergröße bis 135 cm),
1 Junior (Körpergröße bis 165 cm),
2 Senior (Körpergröße ab 165 cm) **8,99 €**

000 weiß, **01** sportrot, **02** neongrün, **03** neongelb,
19 neonorange, **40** steingrau, **45** skyblue

2619 - KENNZEICHNUNGSHEMD STRIPE

Polyester-Mesh, 100 % Polyester

Brusteinsatz für optimale Veredelungsmöglichkeiten

1 Junior (Körpergröße bis 165 cm),
2 Senior (Körpergröße ab 165 cm) **8,99 €**

03 neongelb, **19** neonorange

2618 - KENNZEICHNUNGSHEMD REVERSE

Polyester-Mesh, 100 % Polyester

Zum Wenden

0 Bambini (Körpergröße bis 135 cm),
1 Junior (Körpergröße bis 165 cm),
2 Senior (Körpergröße ab 165 cm) **12,99 €**

03 neongelb/royal, **19** neonorange/steingrau



2177 - TRINKFLASCHE PREMIUM

750 ml Fassungsvermögen |
Durchmesser: 7 cm, Höhe: 20 cm |
Nicht für Kohlensäurehaltige Getränke geeignet

0 750 ml **8,99 €**

00 transparent/schwarz, **01** rot, **08** schwarz,
89 JAKO blau, **99** marine



2157 - TRINKFLASCHE JAKO

750 ml Fassungsvermögen | JAKO Logo
beidseitig | Durchmesser: 7 cm,
Höhe: 23 cm | Nicht für Kohlensäure-
haltige Getränke geeignet

0 750 ml **5,99 €**

100 rot, **200** sportgrün, **300** citro,
440 JAKO blau, **800** schwarz



2186 - FLASCHENHALTER

Klappbar | Geeignet für 8 Flaschen |
JAKO Logo beidseitig | Ohne Inhalt

0 für 8 Flaschen **39,99 €**

800 schwarz



2820 - KAPITÄNSBINDE CLASSICO

70 % Polyester, 30 % Elasthan
Armschlaufe | Klettverschluss

1 Junior 28 x 7,5 cm (LxB),
2 Senior 35 x 9,0 cm (LxB) **9,99 €**

000 weiß, **110** sportrot, **300** citro, **410** sportroyal



2823 - KAPITÄNSBINDE

70 % Polyester, 30 % Elasthan
Armschlaufe | Klettverschluss

1 Junior 28 x 7,5 cm (LxB),
2 Senior 35 x 9,0 cm (LxB) **9,99 €**

763 regenbogen, **764** schwarz/rot/gelb

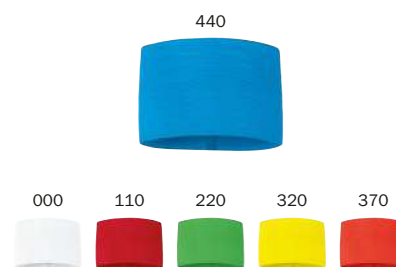

2821 - KAPITÄNSBINDE TEAM

60 % Polyester, 40 % Elasthan
Anti-Rutsch Innenseite | Ohne Klett |
Ideale Veredelungsmöglichkeiten

1 Junior 22 x 7,5 cm (LxB),
2 Senior 27 x 9,0 cm (LxB) **7,99 €**

000 weiß, **110** sportrot, **220** soft green,
320 neongelb, **370** flame, **440** JAKO blau

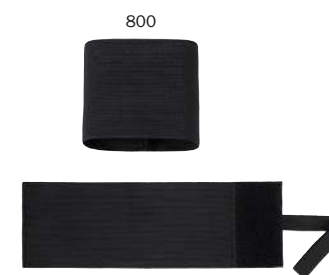

2822 - TRAUERBINDE

70 % Polyester, 30 % Elasthan
Armschlaufe | Klettverschluss

2 Senior 35 x 9,0 cm (LxB) **7,99 €**

800 schwarz



RUNNING & FITNESS



NEU
03/2025

6176 - T-SHIRT LIGHT FLOW

Polyester-Micro-Mesh, 100 % Polyester (recycelt)

JAKO Logo und Dots mit integriertem Muster



128, 140, 152, 164
S, M, L, XL, XXL, 3XL **22,99 €**
24,99 €



6176D - DAMENGRÖSSEN

S, M, L, XL **24,99 €**

000 weiß, **100** rot, **251** minze, **365** coral,
400 royal, **430** skyblue, **800** schwarz



NEU
03/2025

6076 - TANKTOP LIGHT FLOW

Polyester-Micro-Mesh, 100 % Polyester (recycelt)

JAKO Logo und Dots mit integriertem Muster



128, 140, 152, 164
S, M, L, XL, XXL **17,99 €**
19,99 €



6076D - DAMENGRÖSSEN

S, M, L **19,99 €**

000 weiß, **100** rot, **251** minze, **365** coral,
400 royal, **430** skyblue, **800** schwarz



NEU
03/2025

8676 - ZIPTOP LIGHT FLOW

Polyester-Stretch, 90 % Polyester (recycelt), 10 % Elasthan



Aus hochelastischem Polyester-Elasthan-Mix |
JAKO Logo und Dots mit integriertem Muster



128, 140, 152, 164

44,99 €

S, M, L, XL, XXL, 3XL

49,99 €

8676D - DAMENGRÖSSEN

S, M, L, XL

49,99 €

000 weiß, **100** rot, **251** minze, **365** coral,

400 royal, **430** skyblue, **800** schwarz



NEU
03/2025

9876 - LIGHTWEIGHTJACKE FLOW

Polyester-Ribstop, 100 % Polyester (recycelt)



Wind- und wasserabweisendes Obermaterial |
Kapuze mit Kordelzug und Stoppern | Elastischer
Ärmelabschluss | Seitentaschen mit Reißverschluss |
JAKO Logo und Dots mit integriertem Muster



128, 140, 152, 164
S, M, L, XL, XXL, 3XL

69,99 €

79,99 €

9876D - DAMENGRÖSSEN

S, M, L, XL

79,99 €

000 weiß, **100** rot, **251** minze, **365** coral,
400 royal, **430** skyblue, **800** schwarz



00 01 03 04 08 19 25 51 89



6175 - T-SHIRT RUN 2.0

Polyester-Micro-Mesh, 100 % Polyester (recycelt)

Flatlock-Nähte | Materialmix | Rücken aus Micro-Mesh



128, 140, 152, 164 **19,99 €**
S, M, L, XL, XXL, 3XL **22,99 €**
34, 36, 38, 40, 42, 44, 46, 48 **22,99 €**

00 weiß, **01** sportrot, **03** neongelb, **04** royal, **08** schwarz,
19 neonorange, **25** neongrün, **40** steingrau, **51** pink, **89** JAKO blau



00 01 03 04 08 19 25 51 89



6475 - LONGSLEEVE RUN 2.0

Polyester-Micro-Mesh, 100 % Polyester (recycelt)

Flatlock-Nähte | Materialmix | Rücken aus Micro-Mesh



128, 140, 152, 164 **22,99 €**
S, M, L, XL, XXL, 3XL **27,99 €**
34, 36, 38, 40, 42, 44, 46, 48 **27,99 €**

00 weiß, **01** sportrot, **03** neongelb, **04** royal, **08** schwarz,
19 neonorange, **25** neongrün, **40** steingrau, **51** pink, **89** JAKO blau



237



6676 - BRA POWER

Polyester-Stretch-Jersey
82 % Polyester (recycelt), 18 % Elasthan



Elastischer Bund mit JAKO Branding | Flatlock-Nähte

34, 36, 38, 40, 42, 44 **29,99 €**

237 mintgrün, **800** schwarz



Rückansicht
Herren



Rückansicht
Damen



00 01 03 04 08 19 25 51 89



6075 - TANKTOP RUN 2.0

Polyester-Micro-Mesh, 100 % Polyester (recycelt)

Halsausschnitt und Armloch mit elastischer Bindung | Flatlock-Nähte | Materialmix | Rücken aus Micro-Mesh



128, 140, 152, 164

S, M, L, XL, XXL

34, 36, 38, 40, 42, 44

17,99 €

19,99 €

19,99 €

00 weiß, **01** sportrot, **03** neongelb, **04** royal, **08** schwarz,

19 neonorange, **25** neongrün, **40** steingrau, **51** pink, **89** JAKO blau



6276 - 2-IN-1 SHORT POWER

Außenhose: 100 % Polyester (recycelt)
Innenhose: 83 % Polyester (recycelt), 17 % Elasthan



Seitliche Einschubtasche rechts | Seitentaschen |
 Seiteneinsatz in Wabenstruktur | Elastischer Bund
 mit JAKO Branding

S, M, L, XL, XXL **44,99 €**
 34, 36, 38, 40, 42, 44 **44,99 €**

237 mintgrün, **522** hellgrau, **800** schwarz, **900** marine



6278 - RUNNING SHORT POWER

Stretch-Micro-Twill, 100 % Polyester (recycelt)



Seitentaschen mit Reißverschluss |
 Seiteneinsatz in Wabenstruktur |
 Elastischer Bund mit JAKO Branding

S, M, L, XL, XXL, 3XL **34,99 €**
 34, 36, 38, 40, 42, 44 **34,99 €**

237 mintgrün, **522** hellgrau, **800** schwarz, **900** marine



900

Rückansicht



4476 - INDOOR TIGHT POWER

Polyester-Stretch-Jersey

82 % Polyester (recycelt), 18 % Elasthan

Komfortabler, extra breiter Bund

128, 140, 152, 164 **24,99 €**

34, 36, 38, 40, 42, 44 **29,99 €**

800 schwarz, **900** marine

08



00

09

6202 - ROCK BASIC

Polyester-Stretch-Jersey

88 % Polyester, 12 % Elasthan

Mit Innenslip | Elastischer Bund

3XS, XXS, XS, S, M, L, XL, XXL **39,99 €**

00 weiß, **08** schwarz, **09** marine



8576 - SHORT TIGHT POWER

Polyester-Stretch-Jersey
82 % Polyester (recycelt), 18 % Elasthan

Seitliche Einschubtasche |
Elastischer Bund mit JAKO Branding

128, 140, 152, 164 **29,99 €**

S, M, L, XL, XXL **34,99 €**

800 schwarz, **900** marine

8576D - DAMENGRÖSSEN

Seitliche Einschubtasche | Komfortabler,
extra breiter Bund mit Schlüsselfach

34, 36, 38, 40, 42, 44 **34,99 €**

237 mintgrün, **800** schwarz, **900** marine



6776 - CAPRI TIGHT POWER

Polyester-Stretch-Jersey
82 % Polyester (recycelt), 18 % Elasthan

Seitliche Einschubtasche | Seiteneinsatz
in Wabenstruktur | Elastischer Bund mit
JAKO Branding

128, 140, 152, 164 **34,99 €**

S, M, L, XL, XXL **39,99 €**

800 schwarz, **900** marine

6776D - DAMENGRÖSSEN

Seitliche Einschubtasche | Seiteneinsatz in
Wabenstruktur | Komfortabler, extra breiter
Bund mit Schlüsselfach

34, 36, 38, 40, 42, 44 **39,99 €**

237 mintgrün, **800** schwarz, **900** marine



8376 - TIGHT POWER

Polyester-Stretch-Jersey

82 % Polyester (recycelt), 18 % Elasthan



Seitliche Einschubtasche | Seiteneinsatz in Wabenstruktur | Elastischer Bund mit JAKO Branding

128, 140, 152, 164
S, M, L, XL, XXL

39,99 €
49,99 €

522 hellgrau, **800** schwarz, **802** schwarz/weiß, **900** marine

8376D - DAMENGRÖSSEN

Seitliche Einschubtasche | Seiteneinsatz in Wabenstruktur | Komfortabler, extra breiter Bund mit Schlüssselfach

34, 36, 38, 40, 42, 44

49,99 €

237 mintgrün, **522** hellgrau, **800** schwarz,
802 schwarz/weiß, **900** marine



8378 - WINTER TIGHT POWER

Polyester-Stretch-Jersey-Brush

92 % Polyester (recycelt), 8 % Elasthan



Seitliche Einschubtasche | Seiteneinsatz in Wabenstruktur | Weiche Innenseite | Elastischer Bund

128, 140, 152, 164
S, M, L, XL, XXL

49,99 €
59,99 €

800 schwarz

8378D - DAMENGRÖSSEN

Seitliche Einschubtasche | Seiteneinsatz in Wabenstruktur | Weiche Innenseite | Komfortabler, extra breiter Bund mit Schlüssselfach

34, 36, 38, 40, 42, 44

59,99 €

800 schwarz



TASCHE



2024 - SPORTTASCHE ICONIC MIT BODENFACH

Polyester 600 D, 100 % Polyester

Geräumiges Hauptfach mit umlaufendem 2-Wege-Reißverschluss | Bodenfach Höhe 12 cm | Reißverschlussfach links | Tiefes Nassfach mit Reißverschluss rechts | Kleine Innentasche mit Reißverschluss | Verstellbarer Schultertragegurt

| | | | |
|-----------|-------------------------|--------------|----------------|
| S Bambini | 45 x 24 x 37 cm (LxBxH) | ca. 30 Liter | 34,99 € |
| M Junior | 55 x 27 x 41 cm (LxBxH) | ca. 60 Liter | 44,99 € |
| L Senior | 65 x 30 x 44 cm (LxBxH) | ca. 85 Liter | 49,99 € |

103 rot/weinrot, **403** royal/marine, **444** JAKO blau/marine/neongelb, **800** schwarz, **839** soft grey/antra light



1924 - SPORTTASCHE ICONIC

Polyester 600 D, 100 % Polyester

Geräumiges Hauptfach mit umlaufendem 2-Wege-Reißverschluss | Reißverschlussfach links | Tiefes Nassfach mit Reißverschluss rechts | Kleine Innentasche mit Reißverschluss | Verstellbarer Schultertragegurt

| | | | |
|-----------|-------------------------|--------------|----------------|
| S Bambini | 45 x 24 x 26 cm (LxBxH) | ca. 28 Liter | 24,99 € |
| M Junior | 55 x 27 x 29 cm (LxBxH) | ca. 43 Liter | 29,99 € |
| L Senior | 65 x 30 x 32 cm (LxBxH) | ca. 62 Liter | 34,99 € |

103 rot/weinrot, **403** royal/marine, **444** JAKO blau/marine/neongelb, **800** schwarz, **839** soft grey/antra light



2050 - SPORTTASCHE CLASSICO MIT BODENFACH

Polyester 600 D, 100 % Polyester

Geräumiges Hauptfach mit umlaufendem 2-Wege-Reißverschluss | Bodenfach (Höhe Gr. 1: 10 cm, Gr. 2, 3: 14 cm) | Mesh-Fach links | Tiefes Nassfach mit Reißverschluss rechts | Kleine Innentasche mit Reißverschluss im Hauptfach | Größenverstellbarer, abnehmbarer Schultergurt

| | | | |
|-----------|-------------------------|--------------|----------------|
| 1 Bambini | 38 x 21 x 32 cm (LxBxH) | ca. 24 Liter | 34,99 € |
| 2 Junior | 50 x 30 x 38 cm (LxBxH) | ca. 55 Liter | 39,99 € |
| 3 Senior | 60 x 35 x 43 cm (LxBxH) | ca. 88 Liter | 49,99 € |

01 rot, **04** royal, **06** sportgrün, **08** schwarz, **09** marine



1950 - SPORTTASCHE CLASSICO

Polyester 600 D, 100 % Polyester

Geräumiges Hauptfach mit umlaufendem 2-Wege-Reißverschluss | Mesh-Fach links | Tiefes Nassfach mit Reißverschluss rechts | Kleine Innentasche mit Reißverschluss im Hauptfach | Größenverstellbarer, abnehmbarer Schultergurt

| | | | |
|-----------|-------------------------|--------------|----------------|
| 1 Bambini | 35 x 21 x 28 cm (LxBxH) | ca. 19 Liter | 24,99 € |
| 2 Junior | 45 x 30 x 30 cm (LxBxH) | ca. 40 Liter | 29,99 € |
| 3 Senior | 55 x 35 x 32 cm (LxBxH) | ca. 60 Liter | 34,99 € |

01 rot, **04** royal, **06** sportgrün, **08** schwarz, **09** marine



1989 - RUCKSACKTASCHE JAKO

Polyester 600 D, 100 % Polyester

Träger im Boden verstaubar | Geräumiges Hauptfach mit umlaufendem 2-Wege-Reißverschluss | Reißverschlussfach links | Tiefes Nassfach mit Reißverschluss rechts | Kleine Innentasche mit Reißverschluss im Hauptfach | Größenverstellbarer, abnehmbarer Schultergurt

| | | | |
|----------|-------------------------|--------------|----------------|
| M Junior | 50 x 27 x 28 cm (LxBxH) | ca. 25 Liter | 44,99 € |
| L Senior | 60 x 34 x 30 cm (LxBxH) | ca. 35 Liter | 49,99 € |

04 royal, **08** schwarz, **09** marine, **11** chili rot



1921 - SPORTTASCHE CHALLENGE

Polyester 600 D, 100 % Polyester

Geräumiges Hauptfach mit umlaufendem 2-Wege-Reißverschluss | Reißverschlussfach links | Tiefes Nassfach mit Reißverschluss rechts | Schlüsseltasche mit Reißverschluss im Hauptfach | Größenverstellbarer, abnehmbarer Schultergurt

| | | | |
|----------|-------------------------|--------------|----------------|
| M Junior | 60 x 30 x 31 cm (LxBxH) | ca. 55 Liter | 39,99 € |
| L Senior | 71 x 32 x 36 cm (LxBxH) | ca. 82 Liter | 44,99 € |

500 schwarz meliert, **510** marine meliert,
520 hellgrau meliert, **530** steingrau meliert



Seitenansicht



Rückansicht



Seitenansicht



Rückansicht

2088 - TROLLEY JAKO

Polyester 600 D, 100 % Polyester

Großes, geräumiges Hauptfach mit 2-Wege-Reißverschluss | Herausziehbarer Teleskopgriff | Schlüsseltasche mit Reißverschluss im Hauptfach | Reißverschlussfach an der Seite | Leicht laufende Rollen aus Gummi

| | | |
|----------|--------------|----------------|
| M Junior | ca. 60 Liter | 79,99 € |
| L Senior | ca. 95 Liter | 89,99 € |

08 schwarz

2028 - TRIKOTTASCHE JAKO

Polyester 600 D, 100 % Polyester

Großes, geräumiges Hauptfach mit 2-Wege-Reißverschluss | Schlüsseltasche mit Reißverschluss im Hauptfach | Zusätzliches Seitenfach auf der rechten Außenseite | Größenverstellbarer, abnehmbarer Schultergurt

| | |
|--------------|----------------|
| ca. 90 Liter | 44,99 € |
|--------------|----------------|

08 schwarz



1814 - RUCKSACK ICONIC

Polyester 600 D, 100 % Polyester

Geräumiges Hauptfach mit umlaufendem 2-Wege-Reißverschluss | Gepolsterter, abgesteppter Rücken sowie gepolsterte Tragegurte | Separates, 10 cm hohes Bodenfach | Separate Reißverschlusstasche auf der Vorderseite | Kleine Innentasche mit Reißverschluss

ca. 32 Liter

29,99 €

103 rot/weinrot, **163** pink/schwarz/neongelb, **211** neongrün/schwarz, **403** royal/marine, **444** JAKO blau/marine/neongelb, **800** schwarz, **839** soft grey/anthra light



1816 - RUCKSACK TLS

Polyester 600 D, 100 % Polyester

Zwei große Hauptfächer mit 2-Wege-Reißverschluss | Gepolsterter, abgesteppter Rücken sowie gepolsterte Tragegurte | Separates, 10 cm hohes Bodenfach | Kleine Innentasche mit Reißverschluss

ca. 32 Liter

24,99 €

01 rot, **04** royal, **06** sportgrün, **08** schwarz



1811 - RUCKSACK TROPICANA

Polyester 600 D, 100 % Polyester

Retro-Design inspiriert von dem JAKO Klassiker Tropicana | Zwei Hauptfächer | 2-Wege-Reißverschluss | Gepolsterte Tragegurte | Seitliche Einschubtaschen aus Mesh

ca. 32 Liter

39,99 €

620 retro, **801** schwarz/anthrazit



1821 - RUCKSACK CHALLENGE

Polyester 600 D, 100 % Polyester

Geräumiges Hauptfach mit umlaufendem 2-Wege-Reißverschluss | Separates, 10 cm hohes Bodenfach | Gepolsterte Tragegurte | Kleine Innentasche mit Reißverschluss

ca. 30 Liter

39,99 €

500 schwarz meliert, **510** marine meliert, **520** hellgrau meliert, **530** steingrau meliert



1850 - RUCKSACK CLASSICO

Polyester 600 D, 100 % Polyester

Großes Hauptfach mit abgetrennter Innentasche | 2-Wege-Reißverschluss | Separate Reißverschlusstasche auf der Vorderseite mit integriertem Organizer | Seitliche Einschubtaschen aus Mesh

ca. 18 Liter

19,99 €

01 rot, **04** royal, **06** sportgrün, **08** schwarz, **09** marine



NEU
04/2025

1705 - GYMSACK TEAM 2.0

100 % Polyester

Für Schul- und Freizeitsport | Mit Kordel über der Schulter oder auf dem Rücken zu tragen | Auch als Schuhbeutel geeignet

34 x 44 cm (LxH)

9,99 €

100 rot, **400** royal, **434** skyblue/navy/coral, **459** lightblue/skyblue/blau, **800** schwarz



1789 - GYMSACK JAKO

Polyester 600 D, 75 % Polyester, 25 % Nylon

Kleine Reißverschlusstasche auf der Außenseite | Mit Kordel über der Schulter oder auf dem Rücken zu tragen

47 x 37,5 cm (LxB)

14,99 €

04 royal, **08** schwarz, **09** marine, **11** chili rot



1721 - KULTURBEUTEL CHALLENGE

Polyester 600 D, 100 % Polyester

Hauptfach mit 2-Wege-Reißverschluss | Zwei Innenfächer | Separates Außenfach mit Reißverschluss | Mit Haken zum Aufhängen im geöffneten Zustand

25 x 10 x 21 cm (LxBxH)

14,99 €

500 schwarz meliert, **510** marine meliert, **520** hellgrau meliert, **530** steingrau meliert



1750 - KULTURTASCHE CLASSICO

Polyester 600 D, 100 % Polyester

Mit praktischem 2-Wege-Reißverschluss | Eine Vordertasche mit Reißverschluss | Schlaufe zum Tragen oder Aufhängen | Zwei kleine Innenfächer sowie zwei elastische Schlaufen für individuelle Ordnung

25 x 12,5 x 18,5 cm (LxBxH)

12,99 €

01 rot, **04** royal, **08** schwarz, **09** marine



1689 - KULTURTASCHE JAKO

Polyester 600 D, 100 % Polyester

Innenfach mit Reißverschluss | Schlaufe zum Tragen oder Aufhängen | Zusätzliches Einschubfach aus Mesh

25 x 12,5 x 18,5 cm (LxBxH)

14,99 €

04 royal, **08** schwarz, **09** marine, **11** chili rot



1788 - SCHUHTASCHE JAKO

Polyester 600 D, 100 % Polyester

Hauptfach mit 2-Wege-Reißverschluss | Für 1-2 Paar Schuhe | Schlaufe zum Tragen oder Aufhängen

20 x 15 x 37 cm (LxBxH)

19,99 €

08 schwarz



1589 - BAUCHTASCHE JAKO

Polyester 600 D, 100 % Polyester

Hauptfach mit 2-Wege-Reißverschluss | Separates Außenfach mit Reißverschluss

23 x 8,5 x 13 cm (LxBxH)

14,99 €

800 schwarz

GRÖSSENTABELLE

Bei unseren qualifizierten Sportfachhändlern vor Ort kannst Du dich von Schnitten und Größen überzeugen.

Für die Auswahl der perfekten Größe sollte berücksichtigt werden, dass die Artikel unserer CORPORATE TEAMWEAR im Vergleich zu unseren Artikeln aus dem Teamsport etwas weiter geschnitten sind.

UNISEX | HERREN

| Unisex | S | | M | | L | | XL | | XXL | | 3XL | | 4XL | | 5XL | |
|------------|----|----|----|-----|-----|----|-----|----|-----|----|-----|----|-----|---|-----|---|
| Konfektion | 44 | 46 | 48 | 50 | 52 | 54 | 56 | 58 | 60 | 62 | 64 | 66 | | | | |
| Kurzgrößen | - | 24 | | 25 | 26 | | 27 | 28 | | 29 | 30 | | | | | |
| Langgrößen | 94 | 98 | | 102 | 106 | | 110 | - | - | - | - | - | - | - | - | - |

DAMEN

| Unisex | XS | | S | | M | | M-L | | L | | XL | | XL-XXL | | XXL | |
|-------------|----|----|----|----|----|----|-----|----|---|--|----|--|--------|--|-----|--|
| Konfektion | 34 | 36 | 38 | 40 | 42 | 44 | 46 | 48 | | | | | | | | |
| Damengrößen | S | | M | | L | | XL | | | | | | | | | |
| Kurzgrößen | - | 18 | 19 | 20 | 21 | 22 | 23 | - | | | | | | | | |
| Langgrößen | - | - | 76 | 80 | 84 | 88 | - | - | | | | | | | | |

KINDER

| Unisex | - | | 3XS | | XXS | | XS | | | | | |
|------------|-----|-----|-----|-----|-----|-----|------|-------|-------|-------|-------|--|
| Konfektion | 104 | 110 | 116 | 122 | 128 | 134 | 140 | 146 | 152 | 158 | 164 | |
| Alter | 3-4 | 4-5 | 5-6 | 6-7 | 7-8 | 8-9 | 9-10 | 10-11 | 11-12 | 12-13 | 13-14 | |

HANDSCHUHE

| Größe | 3 | 4 | 5 | 6 | 6,5 | 7 | 7,5 | 8 | 8,5 | 9 | 9,5 | 10 | 10,5 | 11 | 11,5 | 12 |
|-----------------|---|-----|-----|-----|-----|-----|-----|-----|-----|-----|-----|-----|------|------|------|----|
| Handbreite (cm) | 5 | 5,6 | 6,3 | 6,9 | 7,4 | 7,9 | 8,2 | 8,5 | 8,9 | 9,2 | 9,5 | 9,8 | 10,1 | 10,4 | 10,7 | 11 |

Ausführlichere Angaben zu unseren Größen findest Du online. **Scanne jetzt den QR-Code!**



Matthis ist 189 cm groß
und trägt Größe L

Levin ist 134 cm groß
und trägt Größe 128

FUNKTION

Auf dem Sportplatz, in der Halle oder an langen Arbeitstagen: Die funktionalen Eigenschaften unserer Textilien helfen dir, in jeder Situation eine gute Figur zu machen. Achte auf die entsprechenden Funktions-Buttons KEEP DRY und STOP WATER an den JAKO Produkten.



TEXTILPFLEGE

Textilgerechtes Waschen und Trocknen ist ein wesentlicher Bestandteil der Textilpflege. Um lange Freude an unseren Textilien zu haben, solltest Du die Pflegesymbole auf dem Etikett in der Kleidung beachten. Mit Tipps und Tricks von clevercare.info lernst Du, Textilien nachhaltig zu pflegen.



VEREDELUNG

Vereinswappen, Sponsorenlogos oder Rückennummern: Mit einer Veredelung machst Du deine Ausrüstung unverwechselbar. Deshalb bieten zahlreiche JAKO Teamsport-Artikel große Freiflächen für individuelle Veredelungen. Sprich deinen lokalen Sportfachhändler an.



HINWEIS: Bei Veredelung mit Siebdruck empfehlen wir die Verwendung eines Migration-Blocker, um ein bestmögliches Ergebnis zu erzielen.



Microfeine Fasern transportieren die Feuchtigkeit unmittelbar an die Oberfläche des Stoffes. So trocknet das Material sehr schnell, schützt vor Auskühlung und bewahrt dir ein angenehmes Körpergefühl.



Wasserdichte Funktionsmaterialien und verschweißte Hauptnähte bieten zuverlässigen Schutz vor Nässe. Die hohe Wasserdampfdurchlässigkeit garantiert ein angenehmes Körperklima.



REGISTER

| | | | | | | | | | | | |
|------|-------------------------------------|-----|------|-------------------------------------|-----|-------|--------------------------------|---------|-------|----------------------------------|-------------|
| 1223 | Strickmütze | 248 | 2373 | Lightball Iconic | 229 | 4150 | Trikot Center 2.0 | 173 | 6105 | T-Shirt Uni | 27 |
| 1224 | Fleecemütze | 248 | 2376 | Spielball Flow | 226 | 4151 | Wendetrikot Change 2.0 | 172 | 6105D | T-Shirt Uni Damen | 27 |
| 1229 | Funktionsmütze Run | 248 | 2377 | Trainingsball Flow | 227 | 4212 | Trikot Primera KA | 164 | 6114 | T-Shirt Retro | 125 |
| 1230 | Fleecehandschuhe | 249 | 2381 | Winterball Iconic | 230 | 4214 | Trikot Celtic Melange KA | 166 | 6122 | T-Shirt Performance | 61 |
| 1231 | Feldspielerhandschuhe Funktion | 249 | 2383 | Ballnetz 1er | 231 | 4215 | Trikot Inter KA | 168 | 6123 | T-Shirt Power | 44 |
| 1232 | Feldspielerhandschuhe Fleece | 249 | 2386 | Ballsack | 231 | 4223 | Trikot Power KA | 50, 160 | 6124 | T-Shirt Iconic | 35 |
| 1234 | Feldspielerhandschuhe Funktion Warm | 249 | 2387 | Indoorball Iconic | 230 | 4224 | Trikot Iconic KA | 152 | 6129 | T-Shirt Premium Basics | 95 |
| 1280 | Cap Club | 247 | 2396 | Ballpumpe Basic | 231 | 4233 | Trikot Team KA | 162 | 6145 | T-Shirt Pro Casual | 86 |
| 1281 | Cap Function | 247 | 2580 | TW-Handschuh River Basic Junior RC | 195 | 4233D | Trikot Team KA Damen | 162 | 6150 | T-Shirt Classico | 73 |
| 1282 | Cap Basic | 247 | 2581 | TW-Handschuh River WRC Protection | 193 | 4241 | Trikot Pixel KA | 156 | 6155 | T-Shirt Comfort 2.0 | 204 |
| 1292 | Neckwarmer | 248 | 2582 | TW-Handschuh River GIGA NC | 194 | 4242 | Trikot Animal KA | 158 | 6160 | T-Shirt Promo | 79, 105 |
| 1293 | Neckwarmer mit Mütze | 248 | 2583 | TW-Handschuh River Supersoft RC | 195 | 4244 | Trikot Wild KA | 154 | 6164 | Funktionsshirt Promo | 77 |
| 1294 | Neckwarmer Funktion | 248 | 2584 | TW-Handschuh River Supersoft NC | 195 | 4245 | Trikot Vintage KA | 148 | 6165 | T-Shirt Base | 102 |
| 1299 | Stirnband Funktion | 249 | 2585 | TW-Handschuh River Basic RC Prot. | 194 | 4250 | Shooting Shirt Center 2.0 | 173 | 6170 | T-Shirt Dynamic | 24 |
| 1589 | Bauchtasche JAKO | 269 | 2589 | TW-Handschuh River Basic RC | 194 | 4251 | Trikot Glory KA | 150 | 6170D | T-Shirt Dynamic Damen | 24 |
| 1689 | Kulturtasche JAKO | 269 | 2616 | Kennzeichnungshemd Classic 2.0 | 250 | 4270 | Trikot Dynamic KA | 146 | 6175 | T-Shirt Run 2.0 | 256 |
| 1705 | Gymsack Team 2.0 | 268 | 2618 | Kennzeichnungshemd Reverse | 250 | 4270D | Trikot Dynamic KA Damen | 146 | 6176 | T-Shirt Light Flow | 253 |
| 1721 | Kulturbeutel Challenge | 269 | 2619 | Kennzeichnungshemd Stripe | 250 | 4271 | Schiedsrichter Trikot KA | 196 | 6176D | T-Shirt Light Flow Damen | 253 |
| 1750 | Kulturtasche Classico | 269 | 2715 | Ersatzstrumpf Schienbeinschoner 2.0 | 186 | 4315 | Trikot Inter LA | 170 | 6202 | Rock Basic | 259 |
| 1788 | Schuhentasche JAKO | 269 | 2774 | Schienbeinschoner River Classic | 185 | 4333 | Trikot Team LA | 171 | 6204 | Boxershirt Basic 2er Pack | 207 |
| 1789 | Gymsack JAKO | 268 | 2775 | Schienbeinschoner River Basic | 185 | 4371 | Schiedsrichter Trikot LA | 197 | 6205 | Boxershirt Premium 2er Pack | 207 |
| 1811 | Rucksack Tropicana | 267 | 2776 | Schienbeinschoner River Light | 186 | 4400 | Sporthose Manchester 2.0 | 176 | 6208 | Short Profi 2.0 | 138 |
| 1814 | Rucksack Iconic | 267 | 2778 | Mini-Schienbeinschoner Pro | 187 | 4400D | Sporthose Manchester 2.0 Damen | 176 | 6218 | Short Competition 2.0 | 139 |
| 1816 | Rucksack TLS | 267 | 2820 | Kapitänsbinde Classico | 251 | 4403 | Sporthose Anderlecht 2.0 | 177 | 6223 | Short Power | 38, 51, 132 |
| 1821 | Rucksack Challenge | 267 | 2821 | Kapitänsbinde Team | 251 | 4404 | Sporthose Palermo 2.0 | 177 | 6245 | Short Pro Casual | 87, 141 |
| 1850 | Rucksack Classico | 268 | 2822 | Trauerbinde | 251 | 4423 | Sporthose Power | 175 | 6250 | Short Classico | 78, 138 |
| 1921 | Sporttasche Challenge | 265 | 2823 | Kapitänsbinde | 251 | 4450 | Short Center 2.0 | 173 | 6270 | Webshort Dynamic | 19, 137 |
| 1924 | Sporttasche Iconic | 263 | 2923 | Stutzenhalter | 187 | 4451 | Wendeshort Change 2.0 | 172 | 6270D | Webshort Dynamic Damen | 19, 137 |
| 1950 | Sporttasche Classico | 264 | 2924 | Schienbeinschonerhalter | 187 | 4471 | Schiedsrichter Sporthose | 197 | 6276 | 2-in-1 Short Power | 258 |
| 1989 | Rucksacktasche JAKO | 265 | 2925 | Stutzentape | 187 | 4476 | Indoor Tight Power | 259 | 6278 | Running Short Power | 258 |
| 2024 | Sporttasche Iconic mit Bodenfach | 263 | 3401 | Tube Stutzen | 181 | 4499 | Sporthose Allround | 175 | 6289 | Short Allround | 65, 139 |
| 2028 | Trikottasche JAKO | 266 | 3408 | Stutzen Roma | 184 | 5550 | RS89 Elite FG/AG | 234 | 6305 | Polo Uni | 27 |
| 2050 | Sporttasche Classico mit Bodenfach | 264 | 3414 | Stutzen Glasgow 2.0 | 180 | 5551 | RS89 Elite FG/AG | 235 | 6305D | Polo Uni Damen | 27 |
| 2088 | Trolley JAKO | 266 | 3415 | Stutzen Uni | 182 | 5552 | OPURA Elite FG/AG | 236 | 6322 | Polo Performance | 65 |
| 2157 | Trinkflasche JAKO | 251 | 3466 | Stutzen Lazio | 183 | 5553 | OPURA Team FG/AG | 237 | 6323 | Polo Power | 45 |
| 2177 | Trinkflasche Premium | 251 | 3470 | Tube Stutzen Dynamic | 179 | 5554 | RS89 Academy FG/AG | 235 | 6324 | Polo Iconic | 33 |
| 2186 | Flaschenhalter | 251 | 3808 | Stutzenstrumpf Roma | 184 | 5555 | OPURA Academy FG/AG | 237 | 6329 | Polo Premium Basics | 94 |
| 2313 | Trainingsball Animal | 228 | 3813 | Stutzenstrumpf Uni 2.0 | 182 | 5619 | Laufschuh Premium Run II | 240 | 6345 | Polo Pro Casual | 87 |
| 2333 | Ballnetz 3er | 231 | 3814 | Stutzenstrumpf Glasgow 2.0 | 180 | 5620 | Laufschuh RiverFlow MAX | 241 | 6350 | Polo Classico | 78 |
| 2335 | Trainingsball World | 228 | 3866 | Stutzenstrumpf Lazio | 183 | 5700 | Jakolette Locker | 243 | 6365 | Polo Base | 104 |
| 2339 | Miniball Iconic | 229 | 3870 | Stutzenstrumpf Dynamic | 179 | 5701 | Jakolette JAKO | 242 | 6370 | Polo Dynamic | 21 |
| 2342 | Trainingsball River | 228 | 3899 | Stutzenstrumpf Allround | 181 | 5702 | Jakolette River | 242 | 6370D | Polo Dynamic Damen | 21 |
| 2343 | Lightball River | 229 | 3911 | Trainingssocken | 245 | 5825 | Sneaker Urban CTW | 238 | 6455 | Longsleeve Comfort 2.0 | 202 |
| 2346 | Ballnetz 10er | 231 | 3912 | Trainingssocken Kurz | 245 | 5910 | Sneaker Team Mesh | 239 | 6456 | Longsleeve Comfort Recycelt | 202 |
| 2347 | Spielball Glory | 226 | 3937 | Freizeitsocken 3er Pack | 246 | 5911 | Sneaker Performance Junior | 239 | 6459 | Longsleeve Lightweight | 200 |
| 2348 | Trainingsball Glory | 227 | 3938 | Fußlinge 3er Pack | 246 | 5912 | Sneaker Premium Knit | 240 | 6475 | Longsleeve Run 2.0 | 256 |
| 2349 | Lightball Glory | 229 | 3941 | Fußlinge Basic 3er Pack | 246 | 6005 | Tanktop Uni | 26 | 6479 | Longsleeve Function | 199 |
| 2355 | Trainingsball Contrast | 228 | 3942 | Freizeitsocken kurz 3er Pack | 246 | 6005D | Tanktop Uni Damen | 26 | 6507 | Präsentationshose Profi | 136 |
| 2366 | Lightball Futsal | 230 | 3943 | Sportsocken kurz 3er Pack | 246 | 6050 | Tanktop Classico | 77 | 6511 | Freizeithose Retro | 124 |
| 2367 | Spielball Futsal | 230 | 3944 | Sportsocken lang 3er Pack | 246 | 6055 | Tanktop Comfort 2.0 | 204 | 6523 | Freizeithose Power | 32, 47, 135 |
| 2368 | Trainingsball Futsal | 230 | 3949 | Runningsocken Comfort | 245 | 6075 | Tanktop Run 2.0 | 257 | 6545 | Jogginghose Pro Casual | 84, 140 |
| 2371 | Spielball Iconic | 226 | 3950 | Gripsocken Comfort | 245 | 6076 | Tanktop Light Flow | 253 | 6550 | Präsentationshose Classico | 71, 136 |
| 2372 | Trainingsball Iconic | 228 | 3951 | Kompressionsstrumpf Comfort | 245 | 6076D | Tanktop Light Flow Damen | 253 | 6550D | Präsentationshose Classico Damen | 136 |

| | | | | | | | | |
|-------|---------------------------------------|----------|-------|-----------------------------------|-------------|-------|-----------------------------------|-------------|
| 6550L | Präsentationshose Classico Langgrößen | 136 | 8370 | Freizeitshort Dynamic | 17, 137 | 8946K | TW-Trikot River Kinder | 189 |
| 6550S | Präsentationshose Classico Kurzgrößen | 136 | 8370D | Freizeitshort Dynamic Damen | 17, 137 | 8965 | TW-Underwear LA | 192 |
| 6555 | Long Tight Comfort 2.0 | 203 | 8376 | Tight Power | 261 | 8986 | TW-Underwear Tight | 192 |
| 6565 | Jogginghose Base mit Bündchen | 103, 140 | 8376D | Tight Power Damen | 39, 261 | 9218 | Polyesterhose Competition 2.0 | 129 |
| 6565D | Jogginghose Base mit Bündchen D. | 103, 140 | 8378 | Winter Tight Power | 261 | 9223 | Polyesterhose Power | 34, 48, 128 |
| 6570 | Webhose Dynamic | 18, 134 | 8378D | Winter Tight Power Damen | 261 | 9250 | Polyesterhose Classico | 72, 129 |
| 6570D | Webhose Dynamic Damen | 18, 134 | 8423 | Trainingshose Power | 37, 53, 130 | 9250D | Polyesterhose Classico Damen | 129 |
| 6589 | Präsentationshose Allround | 59, 135 | 8429 | Jogginghose Premium Basics | 92, 140 | 9250L | Polyesterhose Classico Langgrößen | 129 |
| 6599 | Präsentationshose Team | 135 | 8450 | Trainingshose Classico | 74, 131 | 9250S | Polyesterhose Classico Kurzgrößen | 129 |
| 6670 | Freizeithose Dynamic | 16, 134 | 8450L | Trainingshose Classico Langgrößen | 131 | 9270 | Polyesterhose Dynamic | 20, 128 |
| 6670D | Freizeithose Dynamic Damen | 16, 134 | 8450S | Trainingshose Classico Kurzgrößen | 131 | 9270D | Polyesterhose Dynamic Damen | 20, 128 |
| 6676 | Bra Power | 257 | 8457 | Long Tight Winter | 206 | 9289 | Polyesterhose Allround | 60, 129 |
| 6711 | Kapuzensweat Retro | 125 | 8465 | Jogginghose Base | 100, 140 | 9322 | Polyesterjacke Performance | 60 |
| 6722 | Kapuzensweat Performance | 64 | 8465D | Jogginghose Base Damen | 100, 140 | 9323 | Polyesterjacke Power | 48 |
| 6723 | Kapuzensweat Power | 45 | 8470 | Trainingshose Dynamic | 23, 130 | 9324 | Polyesterjacke Iconic | 34 |
| 6729 | Kapuzensweat Premium Basics | 93 | 8470D | Trainingshose Dynamic Damen | 23, 130 | 9350 | Polyesterjacke Classico | 72 |
| 6745 | Zip Hoodie Pro Casual | 85 | 8479 | Long Tight Function | 199 | 9370 | Polyesterjacke Dynamic | 20 |
| 6765 | Kapuzensweat Base | 101 | 8489 | Trainingshose Allround | 63, 131 | 9370D | Polyesterjacke Dynamic Damen | 20 |
| 6770 | Zip Hoodie Dynamic | 25 | 8495 | Trainingshose Active | 131 | 9811 | Freizeitjacke Retro | 124 |
| 6776 | Capri Tight Power | 260 | 8516 | Tight Basic 2.0 | 205 | 9845 | Jacke Pro Casual | 84 |
| 6776D | Capri Tight Power Damen | 39, 260 | 8529 | Short Premium Basics | 95, 141 | 9850 | Freizeitjacke Classico | 71 |
| 6822 | Kapuzenjacke Performance | 59 | 8551 | Short Tight Compression 2.0 | 205 | 9870 | Webjacke Dynamic | 18 |
| 6823 | Kapuzenjacke Power | 47 | 8555 | Short Tight Comfort 2.0 | 205 | 9876 | Lightweightjacke Flow | 255 |
| 6824 | Kapuzenjacke Iconic | 32 | 8559 | Short Tight Seamless | 201 | 9876D | Lightweightjacke Flow Damen | 255 |
| 6829 | Kapuzenjacke Premium Basics | 92 | 8561 | Boxershort Funktion | 207 | C6120 | T-Shirt Organic | 110 |
| 6850 | Kapuzenjacke Classico | 70 | 8565 | Joggingshort Base | 103, 141 | C6121 | T-Shirt Organic Stretch | 111 |
| 6865 | Kapuzenjacke Base | 100 | 8565D | Joggingshort Base Damen | 103, 141 | C6130 | T-Shirt Doubletex | 111 |
| 6870 | Kapuzenjacke Dynamic | 16 | 8570 | Trainingsshort Dynamic | 24, 132 | C6240 | Short Casual | 121 |
| 6870D | Kapuzenjacke Dynamic Damen | 16 | 8570D | Trainingsshort Dynamic Damen | 24, 132 | C6320 | Polo Organic | 112 |
| 6955 | Turtleneck Comfort 2.0 | 203 | 8576 | Short Tight Power | 260 | C6321 | Polo Organic Stretch | 112 |
| 6957 | Turtleneck Winter | 206 | 8576D | Short Tight Power Damen | 39, 260 | C6330 | Polo Doubletex | 113 |
| 7004 | Hybridjacke Premium | 216 | 8579 | Short Tight Function | 201 | C6420 | Longsleeve Organic | 117 |
| 7005 | Steppweste Premium | 216 | 8589 | Trainingsshort Allround | 63, 133 | C6540 | Freizeithose Casual | 121 |
| 7007 | Softshellweste Premium | 214 | 8595 | Trainingsshort Active | 133 | C6720 | Kapuzensweat Organic | 118 |
| 7103 | Coachjacke Team mit Kapuze | 220 | 8622 | Ziptop Performance | 62 | C6820 | Kapuzenjacke Organic | 118 |
| 7104 | Coachjacke Team | 220 | 8623 | Ziptop Power | 52 | C7507 | Softshellhose | 119 |
| 7105 | Bankmantel Team | 222 | 8624 | Ziptop Iconic | 36 | C8410 | Funktionshose Work | 120 |
| 7204 | Steppjacke | 217 | 8650 | Ziptop Classico | 75 | C8510 | Funktionsshort Work | 120 |
| 7207 | Jacke Puffy | 218 | 8670 | Ziptop Dynamic | 22 | C8620 | Ziptop Organic | 115 |
| 7208 | Winterjacke Function | 223 | 8670D | Ziptop Dynamic Damen | 22 | C8630 | Ziptop Doubletex | 115 |
| 7210 | Stadionjacke | 221 | 8676 | Ziptop Light Flow | 254 | C8820 | Sweat Organic | 116 |
| 7302 | Rainzip Team | 212 | 8676D | Ziptop Light Flow Damen | 254 | C8830 | Sweat Doubletex | 116 |
| 7308 | Ziptop Function | 209 | 8750 | Trainingsjacke Classico | 74 | C9830 | Sweatjacke Doubletex | 114 |
| 7402 | Allwetterjacke Team 2.0 | 211 | 8823 | Sweat Power | 53 | | | |
| 7403 | Allwetterjacke Allround | 213 | 8824 | Sweat Iconic | 37 | | | |
| 7408 | Jacke Function | 209 | 8850 | Sweat Classico | 76 | | | |
| 7423 | Allwetterjacke Power | 49, 210 | 8870 | Longsleeve Dynamic | 22 | | | |
| 7502 | Regenhose Team 2.0 | 212 | 8923 | TW-Trikot Power | 189 | | | |
| 7604 | Softshelljacke Team | 215 | 8935 | TW-Hose Profi | 190 | | | |
| 7605 | Softshelljacke Light | 215 | 8936 | TW-Hose | 191 | | | |
| 7607 | Softshelljacke Premium | 214 | 8938 | TW-Capri | 191 | | | |
| 7703 | Fleecejacke | 217 | 8939 | TW-Short | 191 | | | |
| 7808 | Bomberjacke | 219 | 8946 | TW-Trikot River | 189 | | | |



Eine eingetragene Marke der JAKO AG.

COPYRIGHT © BY JAKO AG



IMPRESSUM:
JAKO AG | Amtstraße 82 | 74673 Mulfingen | Deutschland
www.jako.com

Printed in Germany.

Die Katalogpreise verstehen sich als unverbindliche Preisempfehlung des Herstellers (UVP), inklusive der gesetzlichen MwSt. Sie sind gültig ab 01.01.2025. Bitte beachten Sie unsere aktuelle Preisliste.

Aus fotografischen, reproduktions- und drucktechnischen Gründen können Farbabweichungen zwischen Abbildungen und Originalware auftreten.
Produktionstechnische Änderungen in Design, Farbe, Funktion und Material, die der Verbesserung des Produktes dienen, behalten wir uns vor.
Für Druckfehler können wir keine Haftung übernehmen!
Wir behalten uns vor, die in den Katalogen angegebenen Laufzeiten in der Zukunft anzupassen, wenn die zugehörige Produktlinie eingestellt wird und/oder die Produkte nicht mehr wirtschaftlich hergestellt werden können.

Die **gekennzeichneten Artikel** bestehen zu mindestens 50 % aus recycelten Rohstoffen oder Bio-Baumwolle.



WE ARE
TEAM

www.jako.com